

ภาคผนวก

2

เอกสารผลการ
ปฏิบัติตามมาตรการ
ป้องกัน ภัย
และลดผลกระทบ
สิ่งแวดล้อม

เอกสารแนบที่ 2.1

การติดต่อสื่อสารเมื่อเกิดข้อร้องเรียนความ
ปลอดภัย

 ปูนทุ่งสง	โพรซีเยอร์ การติดต่อสื่อสารเมื่อเกิดข้อร้องเรียนความปลอดภัยและสิ่งแวดล้อม หน้า 1/5	รหัสเอกสาร P-G-005		
<p>1.0 วัตถุประสงค์</p> <p>1.1 เพื่อให้มีการดำเนินการอย่างเป็นระบบเมื่อเกิดข้อร้องเรียนความปลอดภัยและสิ่งแวดล้อม</p> <p>1.2 เพื่อให้มีการดำเนินการอย่างทันทั่วทั้งที่เมื่อเกิดข้อร้องเรียนความปลอดภัยและสิ่งแวดล้อม และสร้างความเข้าใจที่ถูกต้องแก่ชุมชนที่ได้รับผลกระทบ</p> <p>2.0 ขอบเขต</p> <p>2.1 ใช้กับทุกหน่วยงานภายใน บริษัทปูนซิเมนต์ไทย (ทุ่งสง) จำกัด</p> <p>3.0 เอกสารอ้างอิง</p> <p>3.1 โพรซีเยอร์ การทบทวนของฝ่ายบริหาร (P-G-003)</p> <p>3.2 โพรซีเยอร์ การติดตาม/รวบรวมกฎหมาย บทบัญญัติและข้อกำหนดทางด้านสิ่งแวดล้อม/อาชีวอนามัยและความปลอดภัย (P-G-402)</p> <p>3.3 โพรซีเยอร์ การติดตามและการตรวจวัดผลทางด้านสิ่งแวดล้อม (P-G-406)</p> <p>3.4 โพรซีเยอร์การประเมินปัญหาสิ่งแวดล้อมและความเสี่ยง (P-G-413)</p>				
ฉบับที่	วันที่	ประเภท	ผู้เขียน	ผู้อนุมัติ
03	01/02/54	ปฏิบัติ		

ต้นฉบับ

4.0 สารบัญ

1.0 วัตถุประสงค์

2.0 ขอบเขต

3.0 เอกสารอ้างอิง

4.0 สารบัญ

5.0 รูปสาระที่ได้ทำการแก้ไขจากโพธิ์เฮอร์ฉบับก่อนหน้านี้

6.0 นิยามและความรับผิดชอบ

7.0 ข้อกำหนด

7.1 การสื่อสารภายในจากผู้บังคับบัญชาไปสู่ผู้ใต้บังคับบัญชา

7.2 การสื่อสารภายในจากผู้ใต้บังคับบัญชาไปสู่ผู้บังคับบัญชา

7.3 การสื่อสารภายนอกจากบริษัทฯ ไปยังบุคคลหรือชุมชนภายนอก

7.4 การสื่อสารภายนอกจากบุคคลหรือชุมชนภายนอกมาถึงบริษัท

8.0 แบบฟอร์ม F-G 407,F-G-812

9.0 เอกสารแนบ

5.0 สรุปสาระสำคัญในการแก้ไข โพรซีเยอร์ฉบับก่อนหน้า

5.1 ปรับปรุงตำแหน่ง ผู้รับผิดชอบบางตำแหน่ง ให้สอดคล้องกับปัจจุบัน

โพรซีเยอร์ฉบับนี้ ได้รับการทบทวนจาก คกก. ทบทวนฝ่ายบริหาร และอนุมัติให้นำไปใช้งานจากตัวแทนฝ่ายบริหารเรียบร้อยแล้ว

6.0 นิยามและความรับผิดชอบ

6.1 กกจ.ปฐท่งสง หมายถึง กรรมการผู้จัดการ บริษัทปูนซิเมนต์ไทย (ท่งสง) จำกัด

6.2 MR หมายถึง ตัวแทนฝ่ายบริหาร

7.0 ข้อกำหนด

การสื่อสารภายใน

7.1 การสื่อสารภายในจากผู้บังคับบัญชา ไปสู่ ผู้ใต้บังคับบัญชา

7.1.1 ประธาน คณะกรรมการสิ่งแวดล้อม ประธานคณะกรรมการความปลอดภัยและอาชีวอนามัย

7.1.1.1 รวบรวมข้อมูลข่าวสารเรื่อง การดำเนินงาน การจัดทำระบบ ข่าวสาร รวมถึงเทคโนโลยีต่างๆ

ด้านคุณภาพ , ด้านสิ่งแวดล้อม , ด้านอาชีวอนามัยและความปลอดภัย ทั้งภายในและภายนอกองค์กร

7.1.1.2 กรณีต้องการให้พนักงานทุกระดับได้รับทราบให้นำเสนอ กกจ.ปฐท่งสงพิจารณาอนุมัติออกประกาศบริษัท และ/หรืออาจออกเสียงตามสายได้ในบางกรณี

7.1.1.3 กรณีต้องการให้พนักงานระดับผู้จัดการส่วน , ผู้จัดการแผนกที่เกี่ยวข้องรับทราบสามารถสื่อไปด้วยวิธีต่างๆ เช่น บันทึกภายใน , ไปสเตอร์ , E-mail , Web เป็นต้น ซึ่งผู้จัดการส่วน , ผู้จัดการแผนกที่เกี่ยวข้องสามารถพิจารณาเผยแพร่ข้อมูลที่ได้รับให้พนักงานภายในสังกัดหรือบุคคลในหน่วยงานอื่นรับทราบหรือปฏิบัติได้ตามความเหมาะสม

7.2 การสื่อสารภายในจากผู้ใต้บังคับบัญชา ไปสู่ ผู้บังคับบัญชา

7.2.1 กรณีเป็นลักษณะปัญหา

7.2.1.1 พนักงาน

1) เมื่อพบสิ่งที่ก่อหรืออาจก่อให้เกิดผลกระทบต่อ สิ่งแวดล้อม , อาชีวอนามัยและความปลอดภัย ให้แจ้งเป็นลักษณะปัญหาโดยกรอกรายละเอียดลงในแบบการแจ้งลักษณะปัญหา (F-G-407)

2) นำส่ง ผจส.พัฒนาองค์กรอย่างยั่งยืน

7.2.1.2 ผจส.พัฒนาองค์กรอย่างยั่งยืน

1) รับลักษณะปัญหาและขึ้นทะเบียนเป็นลักษณะปัญหา

2) พิจารณาส่งเรื่องให้ ประธาน คณะกรรมการสิ่งแวดล้อม ประธานคณะกรรมการความปลอดภัยและอาชีวอนามัย ตามประเภทลักษณะปัญหาที่ได้รับ

3) ส่งเอกสาร MR/ผจส.พัฒนาองค์กรอย่างยั่งยืน และจบ.

7.2.1.3 ประธานคณะกรรมการสิ่งแวดล้อม ประธานคณะกรรมการความปลอดภัยและอาชีวอนามัย

กำหนดหน่วยงานที่รับผิดชอบในการแก้ไข ป้องกันไม่ให้เกิดซ้ำ พร้อมทั้งกำหนดแนวทางการแก้ไขเบื้องต้นให้หน่วยงานที่รับผิดชอบ

- 1) ส่งให้ MR รับทราบ

7.2.1.4 ผจส.

- 1) ค้นหาสาเหตุรากเหง้าของปัญหาที่เกิดขึ้นเป็นลักษณะปัญหา
- 2) กำหนดแนวทางและดำเนินการแก้ไข/ป้องกันไม่ให้เกิดซ้ำ
- 3) รายงานความคืบหน้าให้ ประธานคณะกรรมการสิ่งแวดล้อม ประธานคณะกรรมการความปลอดภัยและอาชีวอนามัย ตามประเภทของลักษณะปัญหภายในวันที่ 7 ของเดือนถัดไปจนกว่าจะดำเนินการแล้วเสร็จ

7.2.1.5 ประธานคณะกรรมการสิ่งแวดล้อม ประธานคณะกรรมการความปลอดภัยและอาชีวอนามัย

- 1) ติดตามการดำเนินการแก้ไข/ป้องกัน เพื่อพิจารณาปิดลักษณะปัญหา
- 2) สรุปความคืบหน้าในการแก้ไขลักษณะปัญหา และรายงานให้ MR รับทราบหลังจากดำเนินการเสร็จ
- 3) ส่งให้ ผจส.พัฒนาองค์กรอย่างยั่งยืน รับทราบ

7.2.1.6 ผจส.พัฒนาองค์กรอย่างยั่งยืน

- 1) ติดตามและสรุปสถานะลักษณะปัญหาตามข้อมูลที่ได้รับ
- 2) ปรับปรุงทะเบียนลักษณะปัญหาและชี้แจง ประกาศให้พนักงานได้รับทราบถึงการดำเนินการแก้ไข/ป้องกัน

7.2.2 โดยการตรวจประเมิน (Safety Inspection)

7.2.2.1 พนักงานระดับหัวหน้างาน

เมื่อพบสิ่งกีดขวางหรืออาจก่อให้เกิดอุบัติเหตุแก่พนักงานและผู้รับเหมา หรือทำให้ทรัพย์สินของบริษัทเสียหาย สามารถแจ้งให้ผู้จัดการส่วนที่พนักงานสังกัดทราบ โดยการกรอกข้อมูลลงในแบบการตรวจความปลอดภัย Safety Inspection (F-G-812) และ ส่งให้กับ จป. เพื่อทำทะเบียนทวนสอบ

7.2.2.2 ผจส.

- 1) พิจารณาดำเนินการแก้ไข หากไม่สามารถแก้ไขเองได้ ให้ทำการแจ้งงานต่อไปยังหน่วยงานที่เกี่ยวข้องเพื่อดำเนินการแก้ไข
- 2) ผู้จัดการส่วนที่รับผิดชอบการแก้ไข ให้รายงานความคืบหน้าในการดำเนินการแก้ไขมายัง ประธานคณะกรรมการความปลอดภัยและอาชีวอนามัย/จป. เมื่อดำเนินการแล้วเสร็จ
- 3) เมื่อดำเนินการเสร็จแล้ว ให้กรอกรายละเอียดข้อมูลลงในแบบการตรวจความปลอดภัย Safety Inspection (F-G-812) แล้วส่งต่อไปยัง ประธานคณะกรรมการความปลอดภัยและอาชีวอนามัย/จป.

7.2.2.3 ประธานคณะกรรมการความปลอดภัยและอาชีวอนามัย/จป.

- 1) สรุปความคืบหน้าในการดำเนินการแก้ไข และรายงานต่อ MR ตามรอบเวลาการรายงานที่กำหนดใน P-G-003

การสื่อสารภายนอก

7.3 การสื่อสารภายนอกจากบริษัทไปยังบุคคลหรือชุมชนภายนอก

7.3.1 ประธาน คณะกรรมการสิ่งแวดล้อม และประธานด้านความปลอดภัยและอาชีวอนามัย

- 1) รวบรวมข้อมูล ข่าวสาร การดำเนินการและข้อเรียกร้องภายในจากพนักงานที่เกี่ยวข้อง สิ่งแวดล้อม อาชีวอนามัยและความปลอดภัย
- 2) สรุปรายงานนำเสนอต่อ MR

7.3.2 MR

- 1) พิจารณารายงานสรุปข้อมูลข่าวสารที่ได้รับเพื่อจัดแบ่งข้อมูลข่าวสารออกเป็น 2 ประเภท ได้แก่
 - ข้อมูลข่าวสารที่สมควรนำไปเผยแพร่ต่อสาธารณชน ให้สามารถเผยแพร่ต่อหน่วยงานทั้งภายในและภายนอกบริษัทเพื่อรับทราบได้ ทั้งนี้ให้บันทึกการเผยแพร่ข้อมูลไว้เป็นหลักฐาน

- ข้อมูลข่าวสารที่สมควรพิจารณานำไปดำเนินการแก้ไข ให้ ผจส. ที่เกี่ยวข้องนำไปแก้ไขและรายงานผลการแก้ไข ต่อ MR ตามรอบเวลาการรายงานที่กำหนดใน P-G- 003

2) ส่งข้อมูลที่ต้องการเผยแพร่ต่อสาธารณชนให้ ผจส. พัฒนางค์กรอย่างยั่งยืน

7.3.3 ผจส. พัฒนางค์กรอย่างยั่งยืน

นำข้อมูลที่ได้รับจาก MR เผยแพร่สู่สาธารณชนตามกลุ่มเป้าหมายที่กำหนด

7.4 การสื่อสารภายนอกจากบุคคลหรือชุมชนภายนอก มาถึงบริษัท

7.4.1 ผจส. พัฒนางค์กรอย่างยั่งยืน

- 1) รับแจ้งข้อร้องเรียนทางด้าน สิ่งแวดล้อม , อาชีวอนามัยและความปลอดภัย จากบุคคลหรือชุมชนภายนอกโดยตรง หรือรับผ่านพนักงานหรือหน่วยงานต่างๆ ในบริษัทฯ
- 2) ขึ้นทะเบียนข้อร้องเรียนภายนอก
- 3) สืบสวนหาข้อมูลเบื้องต้นจากผู้ร้องเรียน
- 4) ส่งข้อร้องเรียนต้นฉบับและข้อมูลประกอบให้ ประธาน คณะกรรมการสิ่งแวดล้อม และประธานด้านความปลอดภัย และอาชีวอนามัย และสำเนาแจ้ง MR/ผจส. พัฒนางค์กรอย่างยั่งยืน /จป

7.4.2 ประธาน คณะกรรมการสิ่งแวดล้อม และประธานด้านความปลอดภัย

- 1) กำหนดหน่วยงานที่รับผิดชอบในการแก้ไข ป้องกันไม่ให้เกิดซ้ำ พร้อมทั้งกำหนดแนวทางการแก้ไขเบื้องต้นให้หน่วยงานที่รับผิดชอบ
- 1) สำเนาส่งให้ MR/ ผจส. พัฒนางค์กรอย่างยั่งยืน /จป

7.4.3 ผจส.

- 1) ค้นหาสาเหตุรากเหง้าของปัญหาที่เกิดขึ้นข้อร้องเรียน
- 2) กำหนดแนวทางและดำเนินการแก้ไข/ป้องกันไม่ให้เกิดซ้ำ
- 2) รายงานความคืบหน้าให้ MR หลังจากดำเนินการแล้วเสร็จ
- 3) ส่งต้นฉบับ แจ้งให้ ผจส. พัฒนางค์กรอย่างยั่งยืน , สำเนา MR ประธาน คณะกรรมการสิ่งแวดล้อม และประธานด้านความปลอดภัยและอาชีวอนามัย และจป.รับทราบ

7.4.4 ผจส. พัฒนางค์กรอย่างยั่งยืน

- 1) ติดตามและสรุปสถานะข้อร้องเรียนตามข้อมูลที่ได้รับ
- 2) ชี้แจงและสรุปความคืบหน้าในการแก้ไขข้อร้องเรียนแก่ชุมชนภายนอกที่ร้องเรียน
- 3) ปรับปรุงทะเบียนข้อร้องเรียนและชี้แจงประกาศให้พนักงานที่ร้องเรียนได้ทราบถึงการดำเนินการแก้ไขและป้องกัน

8.0 แบบฟอร์ม

8.1 F-G-407 แบบการแจ้งลักษณะของปัญหา

8.2 F-G-812 แบบการตรวจความปลอดภัย Safety Inspection

ไฟล์รายการ : 9. การติดต่อสื่อสารเมื่อเกิดข้อร้องเรียนความปลอดภัยและสิ่งแวดล้อม

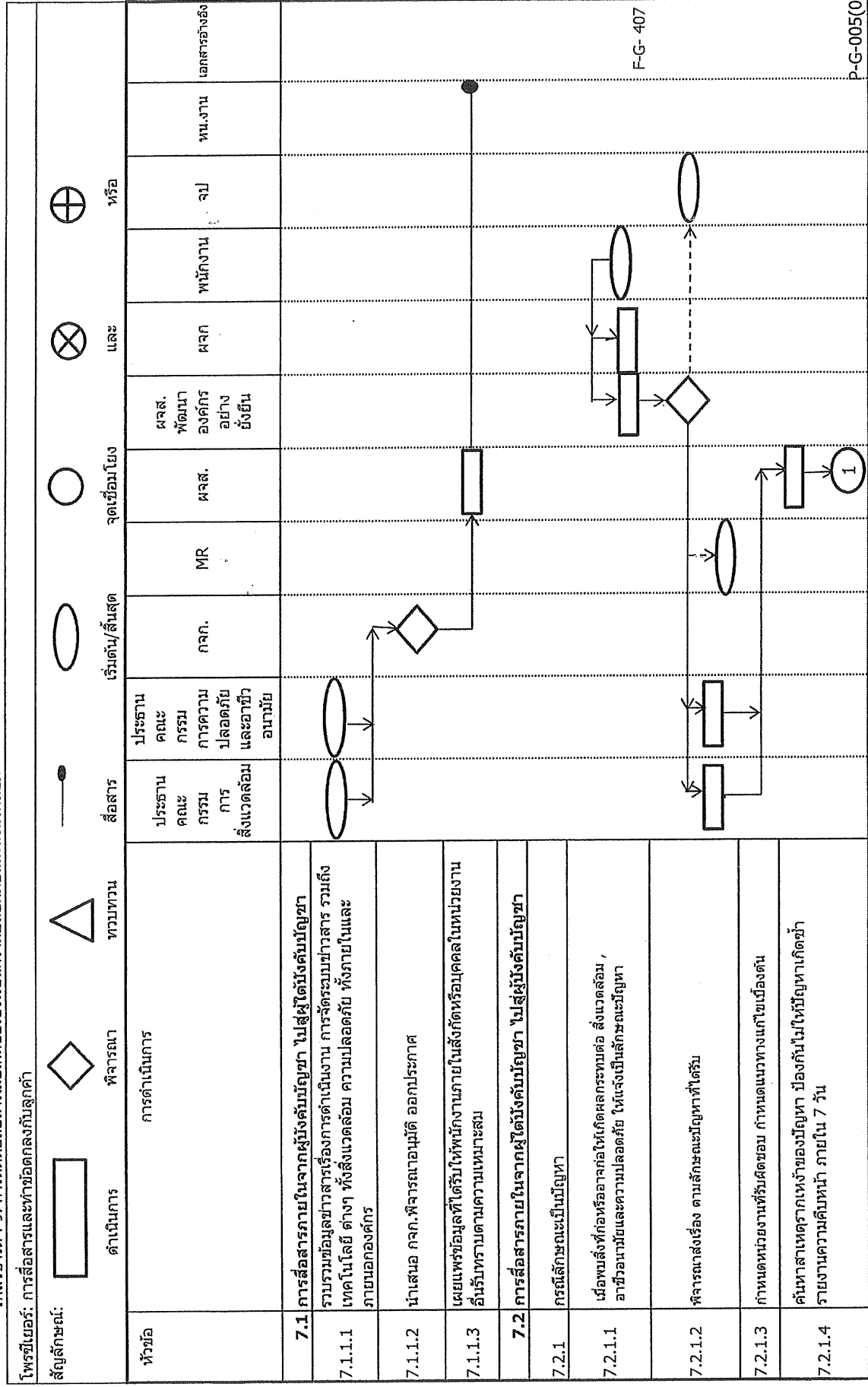

ไฟล์รายการ : 9. การติดต่อสื่อสารเมื่อเกิดข้อร้องเรียนความปลอดภัยและสิ่งแวดล้อม

ไอโซเมออร์: การสื่อสารและทำข้อตกลงกับลูกค้า									
สัญลักษณ์:									
ดำเนินการ		พิจารณา	ทบทวน	สื่อสาร	เริ่มต้น/สิ้นสุด	จุดเชื่อมโยง	และ	หรือ	
หัวข้อ	การดำเนินการ	พิจารณา	ทบทวน	สื่อสาร	เริ่มต้น/สิ้นสุด	จุดเชื่อมโยง	และ	หรือ	
		พิจารณา คณะ กรรมการ สิ่งแวดล้อม และอาชีว อนามัย	พิจารณา คณะ กรรมการ ความปลอดภัย และอาชีว อนามัย	พิจารณา คณะ กรรมการ สิ่งแวดล้อม และอาชีว อนามัย	MR	ผลส. พัฒนา องค์กร อย่างยั่งยืน	ผลส. พัฒนา องค์กร อย่างยั่งยืน	พนักงาน	เอกสารอ้างอิง
7.2.1.5	ติดตามการดำเนินงานแก้ไข ป้องกัน เพื่อพิจารณาปิดลักษณะปัญหา สรุปความคืบหน้า และรายงาน MR ทราบ สำนักรับ ผลส.พัฒนาองค์กรอย่างยั่งยืน								
7.2.1.6	ติดตามและสรุปลักษณะปัญหาตามข้อมูลที่ได้รับ ปรับปรุงทะเบียนลักษณะปัญหาและชี้แจง ประกาศให้พนักงานรับทราบ ถึงการดำเนินการแก้ไข ป้องกัน								
7.2	การสื่อสารภายในจากผู้ได้บังคับบัญชา ไปสู่ผู้บังคับบัญชา (ต่อไป)								
7.2.2	โดยการตรวจประเมิน (Safety Inspection)								
7.2.2.1	เมื่อพบสิ่งที่ก่อ หรืออาจก่อให้เกิดอุบัติเหตุแก่พนักงานและผู้รับเหมา หรือทำให้ทรัพย์สินของบริษัทเสียหาย สามารถแจ้งให้ผู้จัดการส่วน ที่ พนักงานสังกัดทราบ โดยกรอกข้อมูลลงในแบบการตรวจความ ปลอดภัยสำเนาให้ จป.เพื่อทำทะเบียนทวนสอบ								
7.2.2.2	พิจารณาดำเนินการแก้ไข หากไม่สามารถดำเนินการเองได้ ให้ ดำเนินการแจ้งงานต่อไปยังหน่วยงานที่เกี่ยวข้อง เพื่อดำเนินการแก้ไข กรอกรายละเอียด เมื่อดำเนินการแล้วเสร็จ กรอก ข้อมูลลงในแบบตรวจ ความปลอดภัย ส่งต่อไปยังประธาน คกก.ความปลอดภัยอาชีวอนามัย/ ความปลอดภัย								
7.2.2.3	สรุปความคืบหน้าในการดำเนินการแก้ไข และรายงานต่อ MR								

หน้า1.....

[illegible]

เอกสารแนบที่ 2.2

แผนการฟื้นฟูสภาพแวดล้อมภายหลังการทำเหมือง
ประจำปี 2565

แผนการดำเนินการฟื้นฟูสภาพพื้นที่เหมืองดินลำน้กับ ประจำปี 2565

รายละเอียด		เดือน											
		ม.ค.	ก.พ.	มี.ค.	เม.ย.	พ.ค.	มิ.ย.	ก.ค.	ส.ค.	ก.ย.	ต.ค.	พ.ย.	ธ.ค.
1. พื้นที่ ปี 58 เนื้อที่ 12 ไร่													
1.1 การดูแลรักษา	แผน												
	ผล						50%						
1.2 การติดตาม	แผน												
	ผล						50%						
2. พื้นที่ปี 63 เนื้อที่ 3 ไร่													
2.1 การดูแลรักษา	แผน												
	ผล						50%						
2.2 การติดตาม	แผน												
	ผล						50%						
3. พื้นที่ปี 64 เนื้อที่ 3 ไร่													
3.1 การดูแลรักษา	แผน												
	ผล						50%						
3.2 การติดตาม	แผน												
	ผล						50%						
4. พื้นที่ปี 65 เนื้อที่ 3 งาน													
4.1 เตรียมกล้า	แผน												
	ผล						100%						
4.2 เตรียมพื้นที่	แผน												
	ผล						20%						
4.3 ปลูก	แผน												
	ผล						0%						
4.4 ดูแลรักษา ติดตาม	แผน												
	ผล						50%						

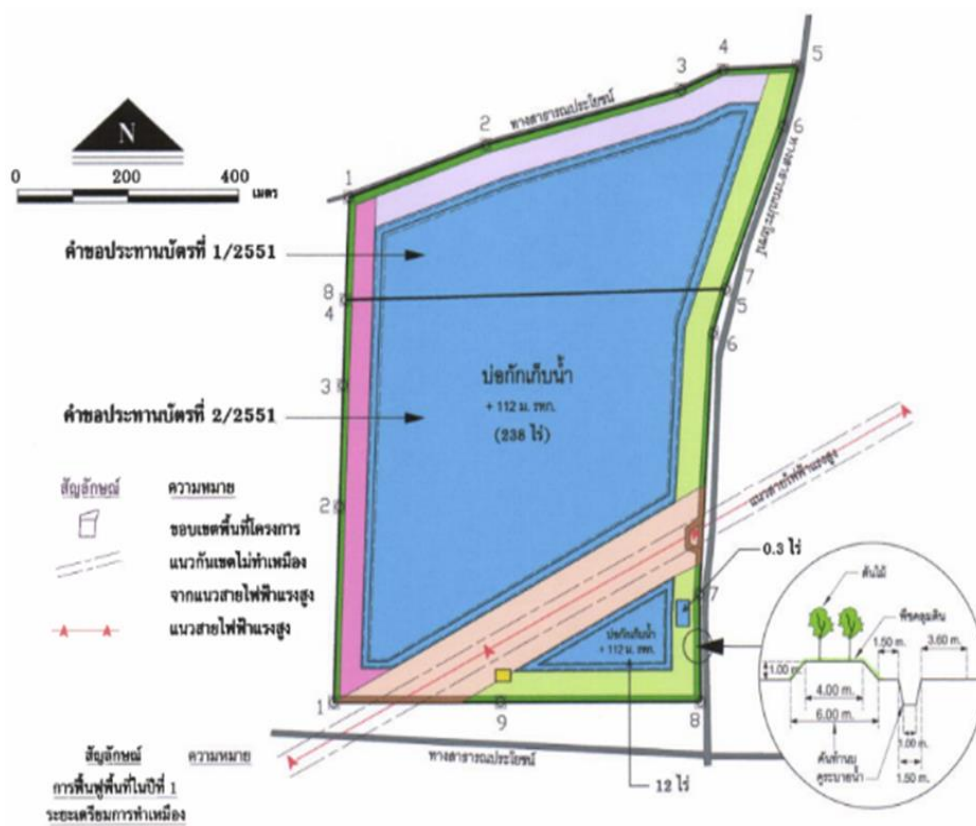

เอกสารแนบที่ 2.3

รายงานแผนและผลการดำเนินงานด้านการฟื้นฟูพื้นที่
ที่ผ่านการทำเหมือง ประจำปี 2565

ที่ สม.๒๓๖/๒๕๖๕จพ/ปพ

บริษัทปูนซิเมนต์ไทย (ทุ่งสง) จำกัด
๕๕ หมู่ ๖ ตำบลที่วัง อำเภอทุ่งสง
จังหวัดนครศรีธรรมราช

๒๘ ธันวาคม ๒๕๖๕

เรื่อง ขอส่งรายงานแผนและผลการดำเนินงานด้านการฟื้นฟูพื้นที่ที่ผ่านการทำเหมือง โครงการเหมืองแร่ดิน
อุตสาหกรรมชนิดดินซีเมนต์ ของบริษัทปูนซิเมนต์ไทย (ทุ่งสง) จำกัด ประจำปี ๒๕๖๕

เรียน ผู้อำนวยการสำนักงานอุตสาหกรรมพื้นฐานและการเหมืองแร่เขต ๔ ภูเก็ต
สิ่งที่ส่งมาด้วย ๑. รายงานแผนและผลการดำเนินงานด้านการฟื้นฟูพื้นที่ที่ทำเหมือง ปี ๒๕๖๕

ตามที่ บริษัทปูนซิเมนต์ไทย (ทุ่งสง) จำกัด ได้รับอนุญาตประทานบัตรโครงการเหมืองแร่ดิน
อุตสาหกรรมชนิดดินซีเมนต์ ประทานบัตรเลขที่ ๒๓๙๙๙/๑๖๐๑๙,๒๔๐๐๐/๑๖๐๒๐ ตำบลดินอุดม อำเภอลำทับ
จังหวัดกระบี่ นั้น

บริษัทปูนซิเมนต์ไทย (ทุ่งสง) จำกัด จึงขอส่งรายงานแผนและผลการดำเนินงานด้านการฟื้นฟูพื้นที่
ที่ผ่านการทำเหมือง โครงการเหมืองแร่ ดังกล่าว ประจำปี ๒๕๖๕ จำนวน ๓ เล่ม มาพร้อมหนังสือฉบับนี้

จึงเรียนมาเพื่อโปรดพิจารณา

ขอแสดงความนับถือ

บริษัทปูนซิเมนต์ไทย (ทุ่งสง) จำกัด



ผู้รับมอบอำนาจ

ลงวันที่ ๑ กุมภาพันธ์ ๒๕๖๑

- ☐ ฝ่ายบริหารแผน
☐ กลุ่มส่งเสริมฯ สิ่งแวดล้อม
☐ กลุ่มกำกับดูแลฯ
☐ กลุ่มส่งเสริมฯ เทคโนโลยี
☐ กลุ่มศึกษา วิจัยศักยภาพฯ
- ☐ เรียนให้ทราบทั่วกัน /รวมเรื่อง
☐ ดำเนินการต่อไป
☐

ที่ สม.๒๓๖/๒๕๖๕จพ/ปพ

บริษัทปูนซิเมนต์ไทย (ทุ่งสง) จำกัด
๕๕ หมู่ ๖ ตำบลที่วัง อำเภอทุ่งสง
จังหวัดนครศรีธรรมราช

๒๘ ธันวาคม ๒๕๖๕

เรื่อง ขอส่งรายงานแผนและผลการดำเนินงานด้านการฟื้นฟูพื้นที่ที่ผ่านการทำเหมือง โครงการเหมืองแร่ดิน
อุตสาหกรรมชนิดดินซีเมนต์ ของบริษัทปูนซิเมนต์ไทย (ทุ่งสง) จำกัด ประจำปี ๒๕๖๕

เรียน อธิบดีกรมอุตสาหกรรมพื้นฐานและการเหมืองแร่
สิ่งที่ส่งมาด้วย ๑. รายงานแผนและผลการดำเนินงานด้านการฟื้นฟูพื้นที่ที่ทำเหมือง ปี ๒๕๖๕

ตามที่ บริษัทปูนซิเมนต์ไทย (ทุ่งสง) จำกัด ได้รับอนุญาตประทานบัตรโครงการเหมืองแร่ดิน
อุตสาหกรรมชนิดดินซีเมนต์ ประทานบัตรเลขที่ ๒๓๙๙๙/๑๖๐๑๙,๒๔๐๐๐/๑๖๐๒๐ ตำบลดินอุดม อำเภอลำทับ
จังหวัดกระบี่ นั้น

บริษัทปูนซิเมนต์ไทย (ทุ่งสง) จำกัด จึงขอส่งรายงานแผนและผลการดำเนินงานด้านการฟื้นฟูพื้นที่
ที่ผ่านการทำเหมือง โครงการเหมืองแร่ฯ ดังกล่าว ประจำปี ๒๕๖๕ จำนวน ๑ เล่ม มาพร้อมหนังสือฉบับนี้

จึงเรียนมาเพื่อโปรดพิจารณา

ขอแสดงความนับถือ

บริษัทปูนซิเมนต์ไทย (ทุ่งสง) จำกัด



ลงวันที่ ๑ กุมภาพันธ์ ๒๕๖๑

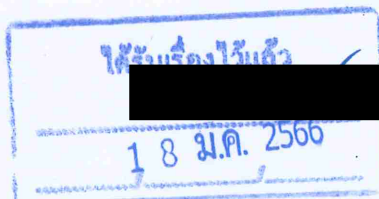

รายงานแผนและผลการดำเนินงานด้านการฟื้นฟูพื้นที่
โครงการทำเหมืองแร่ดินอุตสาหกรรม
ชนิดดินซีเมนต์

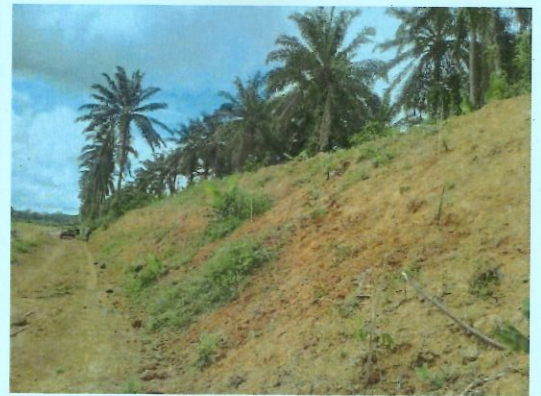

เหมืองดินลำน้ทับ

ตำบลดินอุดม อำเภอลำทับ จังหวัดกระบี่
โดยวิธีทำเหมืองหาบ

ส่วนเหมือง ปูนซีเมนต์ไทย (ทุ่งสง) จำกัด



พร. ๒๓๓

รายงานแผนและผลการดำเนินงานด้านการฟื้นฟูพื้นที่ที่ทำเหมือง
เสนอต่อกรมอุตสาหกรรมพื้นฐานและการเหมืองแร่ และ
สำนักงานนโยบายและแผนทรัพยากรธรรมชาติและสิ่งแวดล้อม

การรายงานครั้ง.....1...../วันที่.....27.....เดือน ธันวาคม พ.ศ. 2565

๑. ข้อมูลประทานบัตร

ชื่อผู้ถือประทานบัตร.....บริษัทปูนซิเมนต์ไทย (ทุ่งสง) จำกัด
ชื่อผู้รับช่วงการทำเหมือง.....
หมายเลขประทานบัตร. 23999/16019, 24000/16020 หมายเลขคำขอประทานบัตรเดิม..... 24000/16020
ที่ตั้ง ตำบล.....ดินอุดม.....อำเภอ.....ลำทับ.....จังหวัด.....กระบี่
ชนิดแร่.....ดินอุตสาหกรรม ชนิดดินซีเมนต์.....วิธีการทำเหมือง.....ทาบ
อายุประทานบัตร.....25.....ปี เริ่มตั้งแต่.....2 เมษายน 2556.....วันสิ้นอายุ.....1 เมษายน 2581
เนื้อที่ประทานบัตรทั้งหมด.....371-1-31.....ไร่ โดยกรรมสิทธิ์ที่ดินมีดังนี้
ที่กรรมสิทธิ์ (ระบุประเภท เช่น โฉนด, นส. ๓ก, นส. ๓ ฯลฯ).....นส.๓.ก.....ไร่
ที่รัฐ (ระบุประเภท เช่น ป่าสงวน, สปก.).....ไร่
อื่น ๆ (ระบุ).....ไร่

๒. ข้อมูลการทำเหมืองปัจจุบัน

สภาพปัจจุบัน / เปิดการทำเหมือง.....หยุดการทำเหมือง
พื้นที่ที่ใช้ในการทำเหมืองและกิจกรรมเกี่ยวเนื่องทั้งหมดในปัจจุบัน.....274-03-74.....ไร่
จำนวนหน้าเหมือง/บ่อเหมืองปัจจุบัน.....1.....แห่ง
ขนาด (ระบุขนาดแต่ละแห่งตามลำดับ).....274-03-74.....ไร่
พื้นที่เก็บกองเปลือกดินและเศษหิน.....แห่ง
ขนาด (ระบุขนาดแต่ละแห่งตามลำดับ).....ไร่
พื้นที่โรงแต่งแร่/สำนักงาน/บ้านพัก ฯลฯ รวม.....ไร่
จำนวนขุมเหมืองที่ไม่ใช้ทำเหมืองแล้ว.....1.....แห่ง ขนาด.....12-0-00 ไร่ ลึก.....14.....เมตร
พื้นที่ที่ผ่านการทำเหมืองแล้ว.....274-03-74ไร่ พื้นที่ที่ทำการฟื้นฟูแล้ว.....20-2-75 ไร่

๓. รูปแบบการใช้ประโยชน์ที่ดินภายหลังสิ้นสุดการทำเหมือง (พร้อมแนบแผนผังการทำพื้นที่ใน
ภาพรวม ซึ่งสอดคล้องกับแผนผังโครงการทำเหมือง โดยส่งเฉพาะครั้งแรกของการรายงาน และ
ทุกครั้งที่มีการเปลี่ยนแปลงรูปแบบการใช้พื้นที่สุดท้าย)

/ พัฒนาเป็นแหล่งน้ำสาธารณะ

พัฒนาเป็นทุ่งหญ้าธรรมชาติ/ทุ่งหญ้าเลี้ยงสัตว์

พัฒนาเป็นพื้นที่เกษตรกรรม

ปลูกสร้างสวนป่า

อื่น ๆ (ระบุ).....

๔. ผลการดำเนินการในช่วง ๓ ปีที่ผ่านมา (พร้อมแนบแผนผังแสดงพื้นที่ดำเนินการปรับปรุงและฟื้นฟูสภาพพื้นที่ที่ใช้ทำเหมือง และภาพถ่ายการดำเนินงาน)

การปรับสภาพและฟื้นฟูพื้นที่บริเวณหน้าเหมือง

จำนวน..... 1 แห่ง เนื้อที่..... 15-2-75ไร่

วิธีดำเนินการ (ให้อธิบายลักษณะของหน้าเหมือง, ความปลอดภัย).....

การปรับสภาพและฟื้นฟูกองเก็บเปลือกดินและเศษหิน

จำนวน..... - แห่ง เนื้อที่..... -ไร่

วิธีดำเนินการ

การปรับสภาพและฟื้นฟูชุมชนเหมืองที่ไม่ใช้ในการทำเหมืองแล้ว

จำนวน..... 1 แห่ง ขนาด : พื้นที่ 12-0-00ไร่

วิธีดำเนินการ

ดำเนินการปลูกถั่วสามาดำพื้นที่ slope ของชั้นบันได และในพื้นที่ชั้นเหมือง

การปรับสภาพและฟื้นฟูระบบป้องกันการชะล้างตะกอนดินจากบริเวณหน้าเหมือง ที่เก็บกองเปลือกดิน/เศษหิน และบริเวณอื่น ๆ อาทิเช่น คันทำนบดินและคูระบายน้ำและปอดักตะกอน เป็นต้น

จำนวน..... 2 แห่ง ขนาด : พื้นที่ 12-3-86ไร่

วิธีดำเนินการ ขุดบ่อดักตะกอนในพื้นที่ทำเหมือง.....

หน้าดินป้องกันการพังทลาย.....

การปลูกต้นไม้ระหว่างพื้นที่ว่างทั่วไปในเขตพื้นที่ประทานบัตร รวมเนื้อที่.....ไร่

วิธีดำเนินการ

การปรับสภาพและฟื้นฟูพื้นที่บริเวณโรงแต่งแร่/โรงโม่หิน เนื้อที่.....ไร่

วิธีดำเนินการ

การปรับสภาพและฟื้นฟูพื้นที่บริเวณสำนักงาน/บ้านพัก เนื้อที่.....ไร่

วิธีดำเนินการ.....

งบประมาณดำเนินงานทั้งหมดโดยประมาณ..... 56,440บาท

๕. แผนการดำเนินงานในช่วง ๓ ปีข้างหน้า

๕.๑ แผนการดำเนินงานที่จะจัดทำในช่วง ๓ ปีข้างหน้า (พร้อมแนบแผนผังแสดงตำแหน่งที่จะดำเนินการใน ๓ ปีข้างหน้า)

การปรับปรุงสภาพและฟื้นฟูพื้นที่บริเวณหน้าเหมือง

จำนวน.....1.....แห่ง เนื้อที่..... 2 - 1 - 50ไร่

วิธีดำเนินการ.....

ปลูกฟื้นฟูในพื้นที่สิ้นสุดการทำเหมือง ทางด้านทิศเหนือของบ่อเหมือง

การปรับปรุงสภาพและฟื้นฟูกองเก็บเปลือกดินและเศษหิน

จำนวน.....-.....แห่ง เนื้อที่.....-.....ไร่

วิธีดำเนินการ.....

การปรับปรุงสภาพและฟื้นฟูชุมชนเหมืองที่ไม่ใช้ในการทำเหมืองแล้ว

จำนวน.....1.....แห่ง ขนาด (กxยxล)..... 2 - 1 - 50เมตร

วิธีดำเนินการ ติดตามการเจริญเติบโตพืชคลุมดินบริเวณหน้าเหมืองที่สิ้นสุดการทำเหมืองทางทิศใต้

การปรับปรุงสภาพและฟื้นฟูระบบป้องกันการชะล้างตะกอนดินจากบริเวณหน้าเหมือง ที่เก็บกองเปลือกดิน/เศษหิน และบริเวณอื่น ๆ อาทิเช่น คันทำนบดินและคูระบายน้ำและบ่อดักตะกอน เป็นต้น

จำนวน.....4.....แห่ง ขนาด (กxยxล)..... 29 -3-86 ไร่.....เมตร

วิธีดำเนินการ บำรุงรักษาดันไม้ที่ปลูกและขุดบ่อดักตะกอน

การปลูกต้นไม้ระหว่างพื้นที่ว่างทั่วไปในเขตพื้นที่ประทานบัตร รวมเนื้อที่.....ไร่

วิธีดำเนินการ.....

การปรับปรุงสภาพและฟื้นฟูพื้นที่บริเวณโรงแต่งแร่/โรงโม่หิน เนื้อที่.....ไร่

วิธีดำเนินการ.....

การปรับปรุงสภาพและฟื้นฟูพื้นที่บริเวณสำนักงาน/บ้านพัก เนื้อที่.....ไร่

วิธีดำเนินการ.....

๕.๒ การจัดเตรียมงบประมาณ

งบประมาณสำหรับดำเนินงานตามแผนงาน..... 169,320บาท / 3 ปี

งบประมาณสำหรับการบำรุงรักษาพื้นที่ที่ฟื้นฟูแล้ว..... 84,660บาท / 3 ปี

ปัญหาและอุปสรรคที่ต้องการความช่วยเหลือ/สนับสนุนจากกรมอุตสาหกรรมพื้นฐานและการเหมืองแร่
และหรือส่วนราชการอื่น ๆ.....

วิธีดำเนินการ

.....

.....

.....

.....

.....

.....

.....

.....

.....

.....

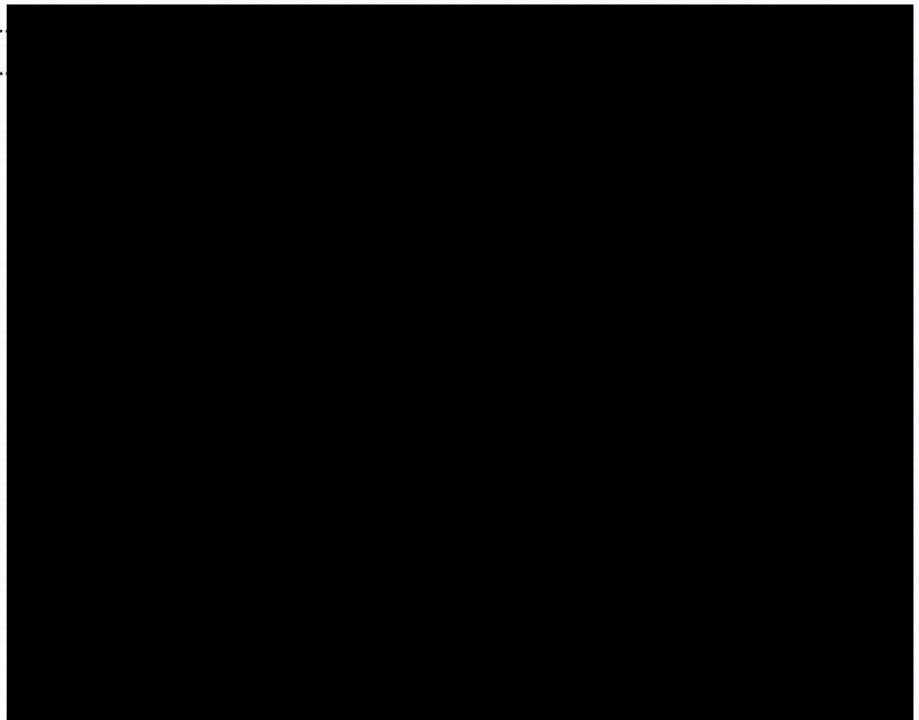

**รายงานแผนและผลการดำเนินงานด้านการฟื้นฟูพื้นที่
โครงการทำเหมืองแร่ดินอุตสาหกรรม ชนิดดินซิเมนต์**



**บริษัทปูนซิเมนต์ไทย (ทุ่งสง) จำกัด
ตำบลดินอุดม อำเภอลำทับ จังหวัดกระบี่**

เสนอต่อ

**กรมอุตสาหกรรมพื้นฐานและการเหมืองแร่
และสำนักงานนโยบายและแผนทรัพยากรธรรมชาติและสิ่งแวดล้อม**

สารบัญ	หน้า
คำนำ	3
วัตถุประสงค์ของการฟื้นฟูเหมือง	4
แผนแม่บทการฟื้นฟูสภาพพื้นที่	5
การฟื้นฟูสภาพพื้นที่ปี 2565	6
การดำเนินงาน 2565	6
ติดตามและบำรุงรักษา	8
สรุปผลการดำเนินการ	10
สถานะกองทุนฟื้นฟูเหมืองดินลำน้กับ	11

คำนำ

รายงานฉบับนี้เป็นส่วนหนึ่งเอกสารประกอบการทำเหมืองดินอำเภอลำทับจังหวัดกระบี่ วัตถุประสงค์เพื่อกำหนดรูปแบบการใช้ประโยชน์ที่ดินและแก้ไขผลกระทบด้านสิ่งแวดล้อมจากการทำเหมือง

โดยได้รับอนุญาตประทานบัตรพื้นที่ทั้งสิ้น 317-1-31 ไร่ สามารถแบ่งพื้นที่เป็น 3 บริเวณ พื้นที่บ่อเหมือง พื้นที่รองรับกิจกรรมการทำเหมือง พื้นที่ไม่มีกิจกรรมการทำเหมือง

กระบวนการฟื้นฟูเริ่มจากกำหนดแผนการฟื้นฟูควบคู่ไปกับการทำเหมืองให้สอดคล้องตามแนวทางมาตรการป้องกันแก้ไขผลกระทบจากการทำเหมือง สิ่งที่ได้ดำเนินการเช่น ปลูกไม้แนวคันดินป้องกันฝุ่น ปลูกหญ้าแฝกแนว slope ป้องกันการพังทลายของดิน

ผู้จัดทำหวังเป็นอย่างว่ารายงานฉบับนี้จะเป็นประโยชน์ต่อผู้ที่สนใจการฟื้นฟูเหมืองดินไม่มากนักน้อย

ส่วนเหมือง บริษัทปูนซีเมนต์ไทย (ทุ่งสง) จำกัด

คณะผู้จัดทำ

**รายงานแผนและผลการดำเนินงานด้านการฟื้นฟูพื้นที่
โครงการทำเหมืองแร่ดินอุตสาหกรรม ชนิดดินซีเมนต์
บริษัทปูนซีเมนต์ไทย (ทุ่งสง) จำกัด
ตำบลดินอุดม อำเภอลำทับ จังหวัดกระบี่**

วัตถุประสงค์ของการฟื้นฟูเหมือง

1. เพื่อกำหนดรูปแบบการใช้ประโยชน์ที่ดิน ให้มีความเหมาะสมต่อสภาพพื้นที่ และสามารถอำนวยความสะดวกต่อชุมชนทั้งทางตรงและทางอ้อม
2. เพื่อป้องกันและแก้ไขผลกระทบด้านสิ่งแวดล้อมด้านจากกิจกรรมการทำเหมืองของโครงการ
3. เพื่อปรับปรุงสภาพภูมิทัศน์บริเวณพื้นที่โครงการให้มีความกลมกลืนกับสภาพแวดล้อมโดยรอบ

ข้อมูลโดยสังเขป

บริษัทปูนซีเมนต์ไทย (ทุ่งสง) จำกัด ได้รับอนุญาตประทานบัตรเหมืองแร่ดินอุตสาหกรรม ชนิดดินซีเมนต์ เป็นพื้นที่ทั้งสิ้น 371-1-31 ไร่ ซึ่งเป็นที่ดินกรรมสิทธิ์ของบริษัทฯ โดยจะแบ่งพื้นที่ฟื้นฟูเป็น 3 บริเวณ คือ

1. พื้นที่ทำเหมือง มีเนื้อที่รวม 250 ไร่ หลังจากสิ้นสุดการทำเหมือง จะมีลักษณะเป็นบ่อเหมือง
2. พื้นที่รองรับกิจกรรมการทำเหมือง มีเนื้อที่รวมประมาณ 19.3 ไร่ ได้แก่ แนวคันทำนบและคูระบายน้ำรอบพื้นที่โครงการ เนื้อที่ประมาณ 18.5 ไร่
 - 2.1. สำนักงาน เนื้อที่ประมาณ 0.5 ไร่
 - 2.2. บ่อตกตะกอน เนื้อที่ประมาณ 0.3 ไร่
3. พื้นที่ไม่มีกิจกรรมการทำเหมือง เนื้อที่รวมประมาณ 102 ไร่ ได้แก่
 - 3.1. พื้นที่เว้นไม่ทำเหมืองในระยะ 40 เมตรจากแนวคันทำนบดินและคูระบายน้ำ เนื้อที่ประมาณ 66 ไร่
 - 3.2. พื้นที่เว้นเขตไม่ทำเหมืองจากแนวสายไฟแรงสูง เนื้อที่ประมาณ 36 ไร่

แผนแม่บทการฟื้นฟูสภาพพื้นที่ โครงการทำเหมืองแร่ดินอุตสาหกรรม ชนิดดิน

ซีเมนต์

บริษัทปูนซีเมนต์ไทย (ทุ่งสง) จำกัด

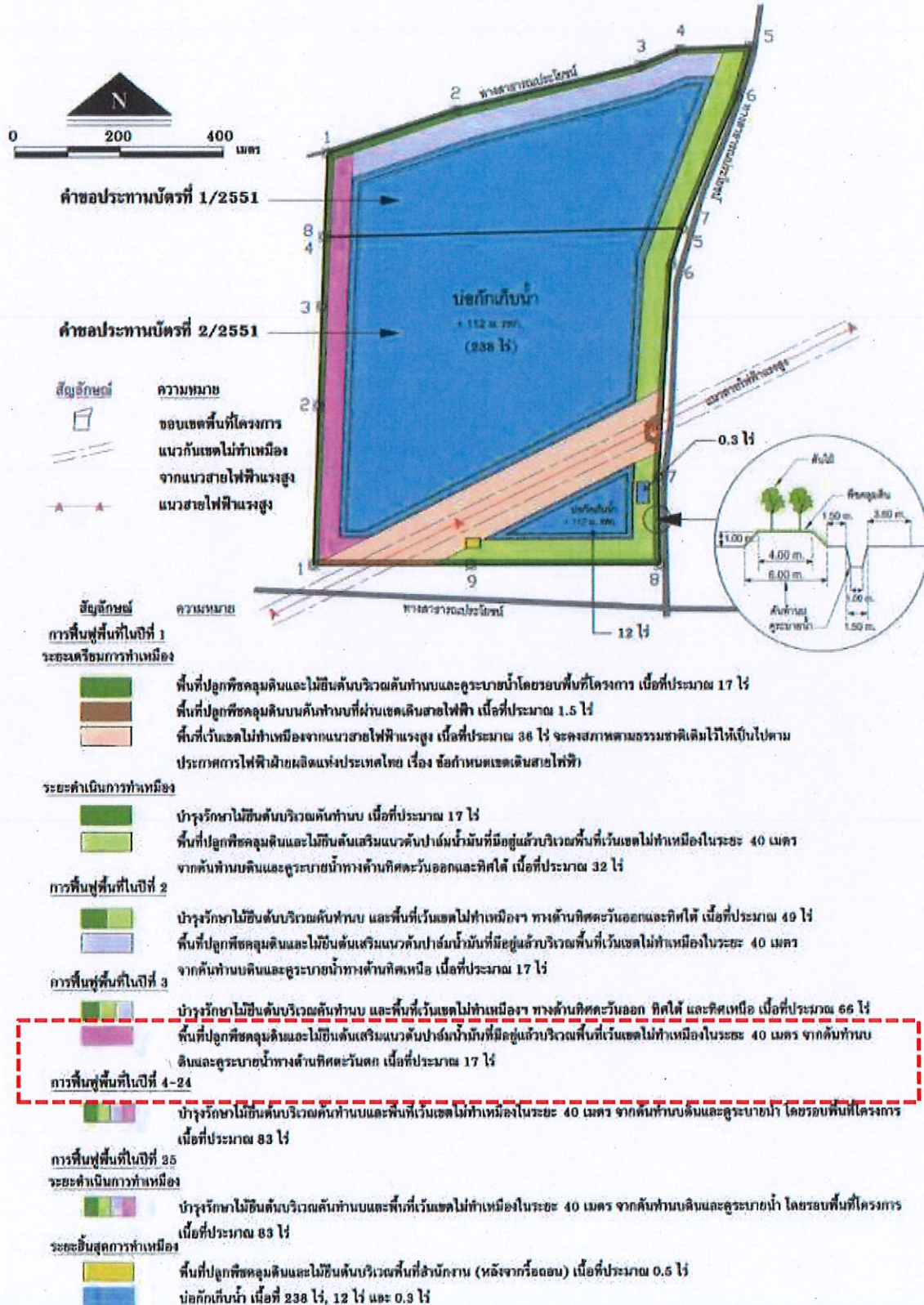

การดำเนินการปี 2565



เก็บเมล็ดไม้ยางนา



จัดการเมล็ดไม้ก่อนเพาะ





ติดตามดูแลรักษา



ติดตามดูและรักษาไม้ปลูกแนวทำนบกั้นดิน





การดูแลรักษา ทำวัชพืช



2565

งานปลูกพื้นที่ปี 2565



ผลการดำเนินการฟื้นฟูพื้นที่เหมือง ปี 2565

ติดตามการเจริญเติบโตของต้นไม้ที่ปลูกปี 2565 และการปลูก โดยใช้ต้นไม้ที่เพาะชำและอนุบาลจากศูนย์การเรียนรู้ความหลากหลายทางชีวภาพและฟื้นฟูเหมือง โครงการเหมืองดินอุตสาหกรรม เพื่ออุตสาหกรรมปูนซีเมนต์ ของ บริษัทปูนซีเมนต์ไทย (ทุ่งสง) จำกัด ได้แก่ มะฮอกกานี เพกา ลำพูป่า แม็ก หลุมพอ อัตราการรอด 96%

สถานะกองทุนฟื้นฟูเมืองดินอุตสาหกรรม ชนิดดินซีเมนต์

ปี พ.ศ.	เงินเข้ากองทุน		เงินใช้จากกองทุน		เงินคงเหลือ(บาท)
	รายปี(บาท)	สะสม(บาท)	รายปี(บาท)	สะสม(บาท)	
2556	2,781,716.15	2,781,716.15	164,962.00	164,962.00	2,616,754.15
2557	721,485.86	3,503,202.01	95,132.00	260,094.00	3,243,108.01
2558	398,221.79	3,901,423.80	283,580.00	543,674.00	3,357,749.80
2559	366,910.00	4,268,333.80	252,286.00	795,960.00	3,472,373.80
2560	80,945.51	4,349,279.31	157,491.00	953,451.00	3,395,828.31
2561	59,818.00	4,349,280.00	216,868.77	1,170,319.77	3,178,960.23
2562	59,818.00	4,409,098.00	56,440.00	1,226,759.77	3,182,338.23
2563	59,818.00	4,468,916.00	45,000.00	1,271,759.77	3,197,156.23
2564	0	4,468,916.00	45,000.00	1,316,759.77	3,152,156.23
2565	0	4,468,916.00	45,000.00	1,361,759.77	3,107,156.23

เอกสารแนบที่ 2.4

เอกสารการเข้าร่วมโครงการมาตรฐานความรับผิดชอบต่อสังคมของผู้ประกอบการอุตสาหกรรมแร่ (CSR-DPIM)

ด่วน

ที่ อก ๐๕๑๑/๒๔/๕๑



กรมอุตสาหกรรมพื้นฐานและการเหมืองแร่
ถนนพระรามที่ ๖ กทม. ๑๐๕๐๐

๑๗ มิถุนายน ๒๕๕๗

เรื่อง แจ้งผลการคัดเลือกเข้าร่วมโครงการส่งเสริมอุตสาหกรรมเหมืองแร่ให้มีมาตรฐานสากลเพื่อความรับผิดชอบต่อสังคม ปี ๒๕๕๗

เรียน ผู้บริหาร บริษัท ปูนซิเมนต์ไทย (ทุ่งสง) จำกัด
ประเภทกิจการ เหมืองแร่

- สิ่งที่ส่งมาด้วย ๑. บันทึกข้อตกลงความร่วมมือ (MOU)
๒. กำหนดการพิธีลงนามบันทึกข้อตกลงความร่วมมือและการฝึกอบรมเชิงปฏิบัติการ
๓. ใบตอบรับการเข้าร่วมโครงการ
๔. แผนที่สถานที่ฝึกอบรม

ด้วยกรมอุตสาหกรรมพื้นฐานและการเหมืองแร่ ได้ดำเนินโครงการส่งเสริมอุตสาหกรรมเหมืองแร่ให้มีมาตรฐานสากลเพื่อความรับผิดชอบต่อสังคม ปี ๒๕๕๗ และได้รับสมัครสถานประกอบการเข้าร่วมโครงการ

บัดนี้ ผลจากการพิจารณาตามเกณฑ์ที่กำหนด คณะกรรมการขอแจ้งให้ทราบว่า มีความยินดีที่หน่วยงานท่านได้รับการคัดเลือกเข้าร่วมโครงการฯ และขอให้ดำเนินการดังนี้

๑. พิจารณาและเพิ่มเติมข้อมูลในบันทึกข้อตกลงความร่วมมือ (MOU) ให้ถูกต้อง (สิ่งที่ส่งมาด้วย ๑) เรียนเชิญผู้บริหารระดับสูงเข้าร่วมพิธีลงนามบันทึกข้อตกลง ความร่วมมือ (MOU) ในวันที่พฤหัสบดีที่ ๓ กรกฎาคม ๒๕๕๗ เวลา ๐๙.๐๐-๑๐.๐๐ น. ณ ห้องประชุม ชั้น ๑ กรมอุตสาหกรรมพื้นฐานและการเหมืองแร่ กรุงเทพฯ

๒. มอบหมายบุคลากรของหน่วยงานประกอบด้วย ผู้บริหารระดับสูง คณะทำงาน CSR ของหน่วยงาน จำนวน ๕-๑๐ ท่าน (ครอบคลุม ๗ หัวข้อหลักด้านความรับผิดชอบต่อสังคม) เข้ารับการอบรมเชิงปฏิบัติการ ตามกำหนดการ สถานที่อบรม (สิ่งที่ส่งมาด้วย ๒ และ ๔)

๓. ให้สถานประกอบการเตรียมโน้ตบุ๊กมา ๑ เครื่องเพื่อทำ workshop

๔. ส่งแบบตอบรับ (สิ่งที่ส่งมาด้วย ๓) พร้อมกับบันทึกข้อตกลงความร่วมมือ (MOU) (สิ่งที่ส่งมาด้วย ๑) ที่ระบุรายละเอียดที่เกี่ยวข้องกับหน่วยงานของท่าน โดยยังไม่ต้องลงนามกลับมายังอีเมล narisa@masci.or.th และ pornsiri@masci.or.th หรือโทรสาร ๐ ๒๖๑๗ ๑๗๐๔ ภายในวันพฤหัสบดีที่ ๒๖ มิถุนายน ๒๕๕๗ ก่อนเวลา ๑๖.๐๐ น.

จึงเรียนมาเพื่อโปรดทราบ และหากต้องการรายละเอียดเพิ่มเติมสามารถติดต่อได้ที่ นางสาวนริสา ตรีเนตร และนางสาวพรศิริ สุทัศน์ หมายเลขโทรศัพท์ ๐ ๒๖๑๗ ๑๗๒๗ ต่อ ๘๑๑-๘๑๕

สำนักเหมืองแร่และลัมปทาน
โทรศัพท์ ๐ ๒๒๐๒ ๓๘๙๒

“กระทรวงอุตสาหกรรม เป็นที่พึ่งของผู้ประกอบการและประชาชนอย่างแท้จริง”

ที่ อก ๐๕๑๑/ ๕๓๘๐



กรมอุตสาหกรรมพื้นฐานและการเหมืองแร่
ถนนพระรามที่ ๖ กทม. ๑๐๕๐๐

๑๑ พฤศจิกายน ๒๕๕๗

เรื่อง แจ้งผลการพิจารณาการปฏิบัติตามเกณฑ์มาตรฐานความรับผิดชอบต่อสังคมของผู้ประกอบการอุตสาหกรรมแร่ (CSR-DPIM) ๒๕๕๗

เรียน กรรมการผู้จัดการ บริษัท ปูนซิเมนต์ไทย (ทุ่งสง) จำกัด

ตามที่สถานประกอบการของท่านสมัครเข้าร่วมโครงการส่งเสริมอุตสาหกรรมเหมืองแร่ให้มีมาตรฐานสากลเพื่อความรับผิดชอบต่อสังคม ปี ๒๕๕๗ ความละเอียดที่ทราบแล้วนั้น

จากการพิจารณาผลการปฏิบัติตามเกณฑ์มาตรฐานความรับผิดชอบต่อสังคมของผู้ประกอบการอุตสาหกรรมแร่ (CSR-DPIM) ๒๕๕๗ โดยคณะกรรมการส่งเสริมการนำมาตรฐานว่าด้วยความรับผิดชอบต่อสังคมมาใช้กับอุตสาหกรรมแร่ ของกรมอุตสาหกรรมพื้นฐานและการเหมืองแร่ ขอแสดงความยินดีที่จะแจ้งให้ทราบว่า บริษัท ปูนซิเมนต์ไทย (ทุ่งสง) จำกัด มีการปฏิบัติตามสอดคล้องตามเกณฑ์การทวนสอบมาตรฐานความรับผิดชอบต่อสังคมของผู้ประกอบการอุตสาหกรรมแร่ (CSR-DPIM) ๒๕๕๗ สำหรับกำหนดการ วัน และเวลาการจัดพิธีมอบรางวัลสำหรับสถานประกอบการที่ผ่านเกณฑ์การพิจารณาดังกล่าว จะแจ้งให้ทราบและเชิญท่านและผู้เกี่ยวข้องเข้าร่วมงานเพื่อเป็นเกียรติในโอกาสต่อไป

จึงเรียนมาเพื่อโปรดทราบ

ขอแสดงความนับถือ

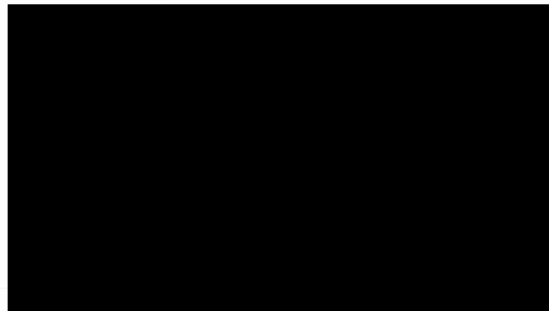

สำนักเหมืองแร่และสัมปทาน

โทร. ๐-๒๒๐๒-๓๘๙๒

โทรสาร ๐-๒๓๕๕-๐๓๙๓

“กระทรวงอุตสาหกรรม เป็นที่พึ่งของผู้ประกอบการและประชาชนอย่างแท้จริง”



สถาบันรับรองมาตรฐานไอเอสโอ
Management System Certification Institute (Thailand)

กรมอุตสาหกรรมพื้นฐานและการเหมืองแร่

ขอขอบเกียรติบัตรนี้เพื่อแสดงว่า

บริษัท ปูนซิเมนต์ไทย (ทุ่งสง) จำกัด

มีการดำเนินงานเป็นไปตาม

เกณฑ์มาตรฐานการรับผิดชอบต่อสังคมของผู้ประกอบการอุตสาหกรรมแร่

(CSR-DPIM 2014)

ประเภท เหมืองแร่

ให้ไว้ ณ วันที่ ๑๑ มีนาคม ๒๕๖๑

รอง

คำสั่งที่ 8/2563

เรื่อง แต่งตั้งคณะกรรมการความรับผิดชอบต่อสังคมของผู้ประกอบการอุตสาหกรรมเหมืองแร่และเหมืองดินซีเมนต์

เพื่อให้การดำเนินงานด้านสิ่งแวดล้อมและความรับผิดชอบต่อสังคมของบริษัทปูนซีเมนต์ไทย (ทุ่งสง) จำกัด ดำเนินไปอย่างมีประสิทธิภาพและเป็นไปตามแนวปฏิบัติเพื่อการพัฒนาที่ยั่งยืน และแนวทางการดำเนินการด้านความรับผิดชอบต่อสังคมของผู้ประกอบการอุตสาหกรรม จึงขอแต่งตั้งคณะกรรมการ ดังนี้

ประธานคณะกรรมการ

คณะกรรมการ

คณะกรรมการ

คณะกรรมการ

คณะกรรมการ

คณะกรรมการ

คณะกรรมการ

คณะกรรมการ

คณะกรรมการ

คณะกรรมการ

คณะกรรมการ

คณะกรรมการ

คณะกรรมการ

คณะกรรมการ

เลขานุการ

โดยคณะกรรมการ มีอำนาจหน้าที่และความรับผิดชอบ ดังนี้

1. กำหนดแนวทางการดำเนินงาน แผนงาน โครงการด้านความรับผิดชอบต่อสังคม ตามมาตรฐานความรับผิดชอบต่อสังคมของผู้ประกอบการเหมืองแร่และเหมืองดินซีเมนต์
2. เข้าร่วมกิจกรรมเสริมสร้างความรู้ การอบรมต่างๆ ที่เกี่ยวข้องกับความรับผิดชอบต่อสังคม
3. ปฏิบัติตามข้อกำหนดมาตรฐานความรับผิดชอบต่อสังคมของผู้ประกอบการเหมืองแร่และเหมืองดินซีเมนต์
4. ติดตามและทบทวนผลการดำเนินการของบริษัทฯ ให้เป็นไปตามมาตรฐานที่กำหนด
5. ดำเนินการจัดการทำรายงานความรับผิดชอบต่อสังคม เพื่อเผยแพร่ต่อผู้มีส่วนได้เสียตามความเหมาะสม

ทั้งนี้ ตั้งแต่ วันที่ 1 สิงหาคม 2563

สั่ง ณ วันที่ 1 สิงหาคม 2563 เป็นต้นไป



มาตรฐานความรับผิดชอบต่อสังคมของผู้ประกอบการ
อุตสาหกรรมแร่ (CSR-DPIM) พ.ศ. 2554

Standard for Corporate Social Responsibility B.E. 2554
Department of Primary Industries and Mines (CSR-DPIM)

CSR-DPIM

โครงการส่งเสริมอุตสาหกรรมเหมืองแร่ให้มีความรับผิดชอบต่อสังคม
เพื่อความรับผิดชอบต่อสังคม ปี 2554



สมาคมอุตสาหกรรมเหมืองแร่ไทย
Thailand Mining Association (TMA)



โครงการส่งเสริมอุตสาหกรรมเหมืองแร่และอุตสาหกรรมพื้นฐาน ให้มีมาตรฐานความรับผิดชอบต่อสังคม (CSR-DPIM)



คณะจัดทำ
CSR-DPIM บริษัทปูนซีเมนต์ไทย (ทุ่งสง) จำกัด

ใบตอบรับการเข้าร่วมโครงการ

ข้าพเจ้า.....นาย ปิยะวัฒน์ เกษสุวรรณต์
ตำแหน่งประธานกรรมการ บริษัทปูนซีเมนต์ไทย (ทุ่งสง) จำกัด.....ประเภทกิจการ.....เหมืองแร่ (ถลุงเหล็ก อลูมิเนียม)
ที่อยู่.....55 หมู่ 6 ตำบลศรีวิชัย อำเภอทุ่งสง จังหวัดนครศรีธรรมราช 80110.....
โทรศัพท์.....087-176-8271.....โทรสาร.....075-538222 ต่อ 5099
E-mail.....piyawat@tcg.com.....Fax.....082-114-5516

ด่วนที่สุด

ที่ อก ๐๕๐๖/ว ๒๕๖๓



กรมอุตสาหกรรมพื้นฐานและการเหมืองแร่
ถนนพระรามที่ ๖ กทม. ๑๐๕๐๐

๔ กรกฎาคม ๒๕๖๓

เรื่อง แจ้งผลการคัดเลือกเข้าร่วมโครงการส่งเสริมอุตสาหกรรมเหมืองแร่และอุตสาหกรรมพื้นฐานให้มีมาตรฐาน
ความรับผิดชอบต่อสังคม (CSR-DFM) ประจำปี ๒๕๖๓

เรียน กรรมการผู้จัดการ บริษัท ปูนซิเมนต์ไทย (ทุ่งสง) จำกัด

สิ่งที่ส่งมาด้วย

๑. บันทึกข้อตกลงความร่วมมือ (MOU) จำนวน ๑ ชุด
๒. กำหนดการฝึกอบรมและขั้นตอนการลงโปรแกรม จำนวน ๓ ชุด
๓. ใบตอบรับการเข้าร่วมโครงการ จำนวน ๑ ชุด

ด้วยกรมอุตสาหกรรมพื้นฐานและการเหมืองแร่ ได้ดำเนินโครงการส่งเสริมอุตสาหกรรมเหมืองแร่และอุตสาหกรรมพื้นฐานให้มีมาตรฐานความรับผิดชอบต่อสังคม (CSR-DFM) และมีสถานประกอบการเหมืองแร่สมัครเข้าร่วมโครงการฯ ประจำปี ๒๕๖๓ เป็นจำนวนที่สามารถให้เข้าร่วมโครงการฯ ได้ กรมอุตสาหกรรมพื้นฐานและการเหมืองแร่ จึงได้มีการพิจารณาตามเกณฑ์ที่กำหนด เพื่อคัดเลือกสถานประกอบการเข้าร่วมโครงการฯ เมื่อวันที่ ๓๐ มิถุนายน ๒๕๖๓

กรมอุตสาหกรรมพื้นฐานและการเหมืองแร่ ขอเรียนว่า สถานประกอบการของท่านได้รับการคัดเลือกเข้าร่วมโครงการฯ ประจำปี ๒๕๖๓ และขอให้ท่านดำเนินการ ดังนี้

๑. ตรวจสอบข้อมูลที่เกี่ยวข้องกับสถานประกอบการของท่าน ในวันทีข้อตกลงความร่วมมือ (MOU) ตามสิ่งที่ส่งมาด้วย ๑

๒. มอบหมายเจ้าหน้าที่ในหน่วยงานของท่าน ได้แก่ ผู้บริหารระดับสูง และเจ้าหน้าที่ที่รับผิดชอบงานด้านความรับผิดชอบต่อสังคม (CSR) จำนวน ๓-๔ ราย (ครอบคลุม ๘ หัวข้อหลักด้านความรับผิดชอบต่อสังคม) เข้าร่วมการอบรม พร้อมจัดเตรียมคอมพิวเตอร์ ดาวโหลดโปรแกรม Zoom Meeting สำหรับผู้เข้าอบรมใช้ในการอบรมผ่านระบบ Video Conference (Zoom) ตามสิ่งที่ส่งมาด้วย ๒

๓. ส่งใบตอบรับ และบันทึกข้อตกลงความร่วมมือ (MOU) ที่ตรวจสอบข้อมูลถูกต้องเรียบร้อยแล้วทางไปรษณีย์อิเล็กทรอนิกส์ kulwarasudmasci.or.th และ naphawongmasci.or.th หรือทางโทรสารหมายเลข ๐ ๒๖๑๙ ๑๙๐๔ ภายในวันจันทร์ที่ ๑๓ กรกฎาคม ๒๕๖๓ ก่อนเวลา ๑๖.๐๐ น. สอบถามรายละเอียดเพิ่มเติมได้ที่ นางสาวกุลวรา จาจุพันธ์ นักวิชาการ หรือนางสาวนภาพรรณ ตีปานแก้ว นักวิชาการ โทรศัพท์หมายเลข ๐ ๒๖๑๙ ๑๙๐๙ ต่อ ๖๑๑๕

จึงเรียนมาเพื่อโปรดทราบ

กอบบริหารสิงแก้วดีเยี่ยม

โทร. ๐ ๒๖๐๒ ๓๖๑๔

โทรสาร ๐ ๒๖๑๙ ๓๕๑๓

แผนการดำเนินการ

ที่	กิจกรรม	วันที่ดำเนินกิจกรรม
1	Group Training ครั้งที่ 1	16 กรกฎาคม 2563
2	Group Training ครั้งที่ 2	20 กรกฎาคม 2563
3	อบรม Group training ติดตามผลการดำเนินโครงการสิ่งแวดล้อม/ ชุมชน	29 กรกฎาคม 2563
4	Group Training ครั้งที่ 3	3 สิงหาคม 2563
5	Group Training ครั้งที่ 4	5-11 สิงหาคม 2563
6	Group Training ครั้งที่ 5	17-21 สิงหาคม 2563
7	ทวนสอบสถานประกอบการ CSR-DPIM 2563	1-18 กันยายน 2563



กำหนดการทวนสอบสถานประกอบการ CSR-DPIM 2563

ลำดับ	รายชื่อสถานประกอบการ	จังหวัด	ประเภท	วันที่ทวนสอบ
1	บริษัท เหมืองแร่เลิฟ จำกัด	สงขลา	เหมืองแร่	31 ส.ค. 2563
2	บริษัท สิลลาอาร์ จำกัด	นครศรีธรรมราช	เหมืองแร่	1 ก.ย. 2563
3	ห้างหุ้นส่วนจำกัด ศรีพลดีสแปร์	นครศรีธรรมราช	เหมืองแร่	3 ก.ย. 2563
4	บริษัท ปูนซิเมนต์ไทย (ทุ่งสง) จำกัด	กระบี่	เหมืองแร่	4 ก.ย. 2563
5	บริษัท กู๊สคอนสตรัคชั่น จำกัด	น่าน	เหมืองแร่	31 ส.ค. 2563
6	บริษัท กุ่มทองเหมืองแร่ จำกัด	นครสวรรค์	เหมืองแร่	3 ก.ย. 2563
7	บริษัท ไทย นันเพอร์ส เมทัล จำกัด	ฉะเชิงเทรา	โรงประกอบโลหะกรรม	4 ก.ย. 2563
8	บริษัท แพนดัส นครหลวง จำกัด	พระนครศรีอยุธยา	โรงแต่งแร่	5 ก.ย. 2563
9	ห้างหุ้นส่วนจำกัด เทพศิลาอุตสาหกรรม	ชลบุรี	โรงงานไม้ บด หรือย่อยหิน	9 ก.ย. 2563
10	บริษัท ไทยนิลภักดิ์ทอผ้า จำกัด (มหาชน) โรงงานแหลมอเนก	ชลบุรี	โรงแต่งแร่	10 ก.ย. 2563
11	บริษัท ไทยเบฟเวอเรจ จำกัด (มหาชน)	ขอนแก่น	โรงงานน้ำอัดลม หรือเครื่องดื่ม	15 ก.ย. 2563

โครงการ "โครงการชุมชนห่วงใยใส่ใจสิ่งแวดล้อม"

เวลา	กิจกรรม	รายละเอียด
วันศุกร์ที่ 21 สิงหาคม 2563		ณ เมืองดินซิเมนต์ลำกับ อ.ลำกับ จ.กระบี่
09.00 - 09.30 น.	ลงทะเบียน	กล่าวต้อนรับข้าราชการ ชุมชน ที่ร่วมกิจกรรม โครงการชุมชนห่วงใยใส่ใจสิ่งแวดล้อม (นายโยธิน อินทอง)
09.30 - 09.35 น.	พิธีการ	ข้าราชการ ชุมชน ลงทะเบียนผู้เข้าร่วมโครงการพร้อมรับประทานอาหารเบรคเช้า
09.35 - 09.40 น.		เข้าร่วมพิธีการ
09.40 - 09.50 น.		คณะผู้จัดทำโครงการกล่าวรายงานที่มาและรายละเอียดของโครงการ (นายประสาน ทองสีขำ)
09.50 - 10.00 น.		วิศวกรอาวุโส รักษาการผู้จัดการส่วนเหมืองบริษัทปูนซิเมนต์ไทย (ทุ่งสง) จำกัด กล่าวเปิดโครงการ (นายจิระศักดิ์ พรหมรักษา)
10.00 - 10.10 น.		นายยก อบต.ดินอุดม กล่าวพบปะ คณะผู้จัดทำโครงการและชุมชนรอบโครงการ
10.10 - 10.40 น.	กิจกรรมปลูกต้นไม้	ประธาน,ตัวแทนหน่วยงาน-ชุมชน ถ่ายรูปร่วมกัน พร้อมต้นกล้าไม้เชิงสัญลักษณ์กิจกรรม
10.40 - 11.00 น.		VIP ปลูกต้น พะยอม และผู้เข้าร่วมงาน ร่วมกิจกรรมปลูกต้นไม้
11.00 - 11.20 น.		แจกกล้าไม้หายากแก่ผู้เข้าร่วมโครงการ
11.30 น.		รับประทานอาหาร ร่วมกัน
13.00 น. - 16.00 น.	5 ส. เหมืองลำกับ	เดินทางกลับโดยสวัสดิภาพ
		เคลียร์ 5 ส ทำความสะอาดบริเวณพื้นที่ทำงานและที่พัก
		ชุดลอกบ่อตกตะกอนและทำความสะอาดโรงฉีดล้างล้อ
		การแต่งกาย : เสื้อสีเหลือง(เฉพาะพนักงาน SCG)

New Area in Clay Mine – Lam Tup 3 ไร่ (2020)



ไม้ที่ปลูก
สมพง 50 กล้า
พะยอม 49 กล้า
ແหนนา 50 กล้า
ลำภูป่า 50 กล้า
รวม 199 กล้า



สถาบันรับรองมาตรฐานไอเอสโอ
Management System Certification Institute (Thailand)

กรมอุตสาหกรรมพื้นฐานและการเหมืองแร่
ขอมอบเกียรติบัตรนี้เพื่อแสดงว่า

บริษัท ปูนซิเมนต์ไทย (ทุ่งสง) จำกัด

มีการดำเนินงานเป็นไปตาม

เกณฑ์มาตรฐานความรับผิดชอบต่อสังคมของผู้ประกอบการอุตสาหกรรมแร่
(CSR-DPIM 2020)

ประเภท เหมืองแร่

วันที่ ๓๑ มีนาคม ๒๕๖๔

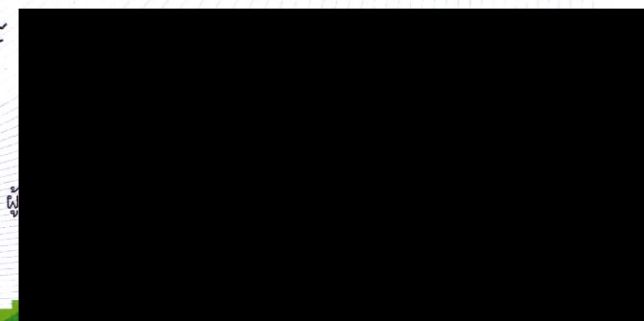
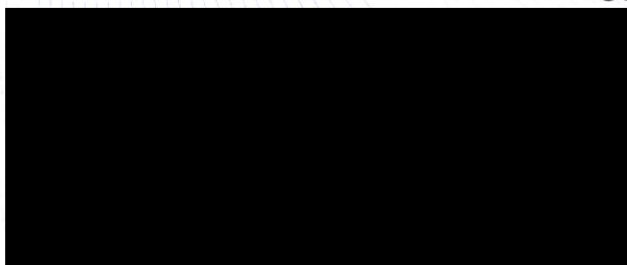

เอกสารแนบที่ 2.5

แผนผังตำแหน่งขอบเขตพื้นที่ทำเหมือง
เส้นทางขนส่งแร่ และพื้นที่ที่ไม่เกี่ยวข้องกับการทำเหมือง

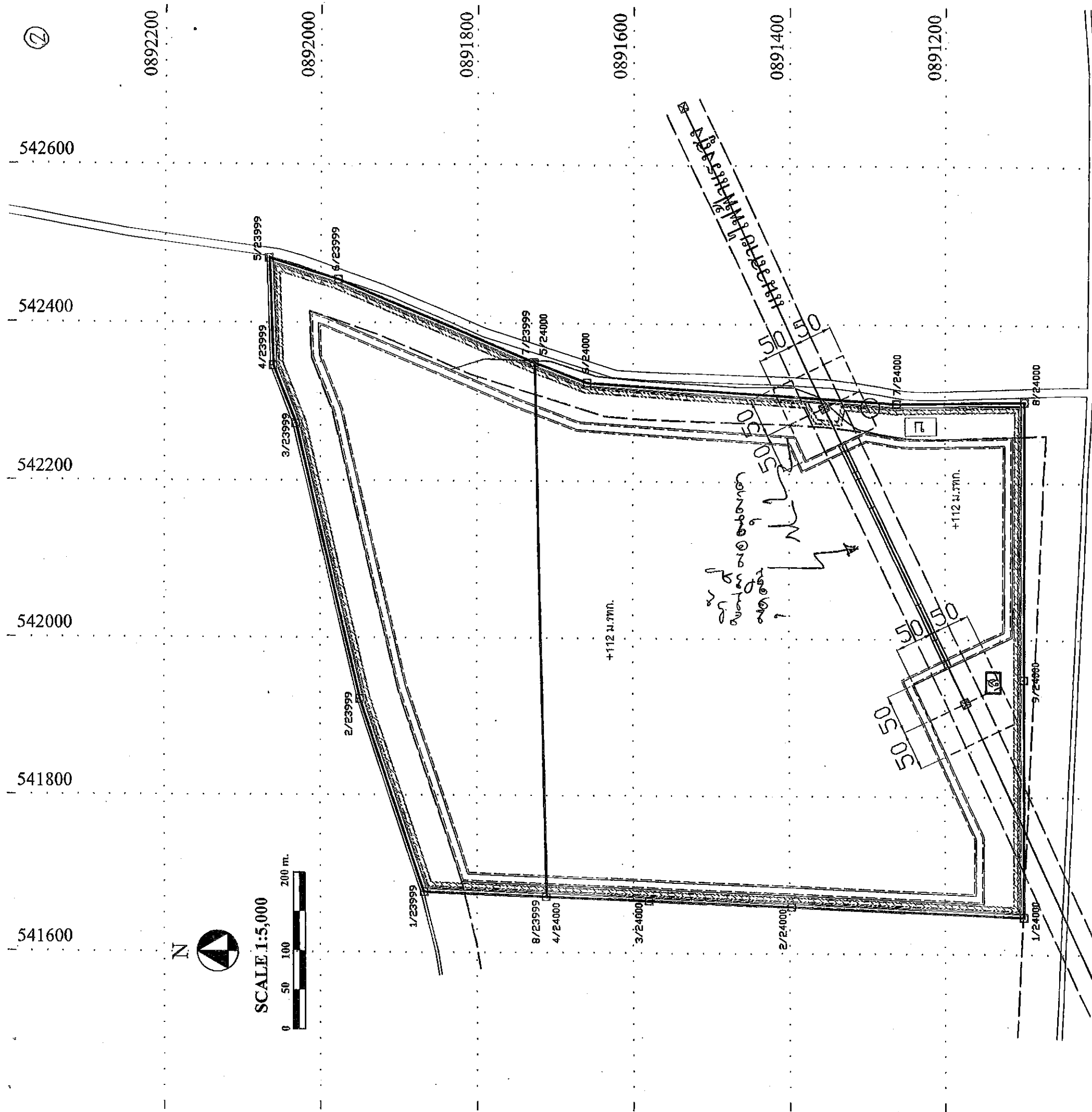

สัญลักษณ์	ความหมาย	สัญลักษณ์	ความหมาย
	ขอบเขตแปลงค่าขอบระนาบ		คันทำนบดินที่จัดสร้างเพิ่มเติม
	เส้นชั้นความสูง		คูระบายน้ำที่จัดสร้างเพิ่มเติม
	บ่อคัดตะกอน		แนวสายไฟฟ้าแรงสูง
	ลำน้ำกึ่งนึ่ง		แนวกันเขตระยะ 25
	เส้น crest และ toe ของบ่อเหมือง		เมตรจากแนวสายไฟฟ้าแรงสูง
	แนวภาพตัดขวาง		ทางสาธารณะ
	แนวกันเขตระยะ 50		ถนนตาม
	เมตรจากทางสาธารณะ		

รูปสภาพหน้าเหมืองเมื่อสิ้นสุดการทำเหมือง

เอกสารแนบที่ 2.6

การออกแบบการสร้างปอ์ล่างลื้อ

รายการประกอบแบบ

- [illegible]

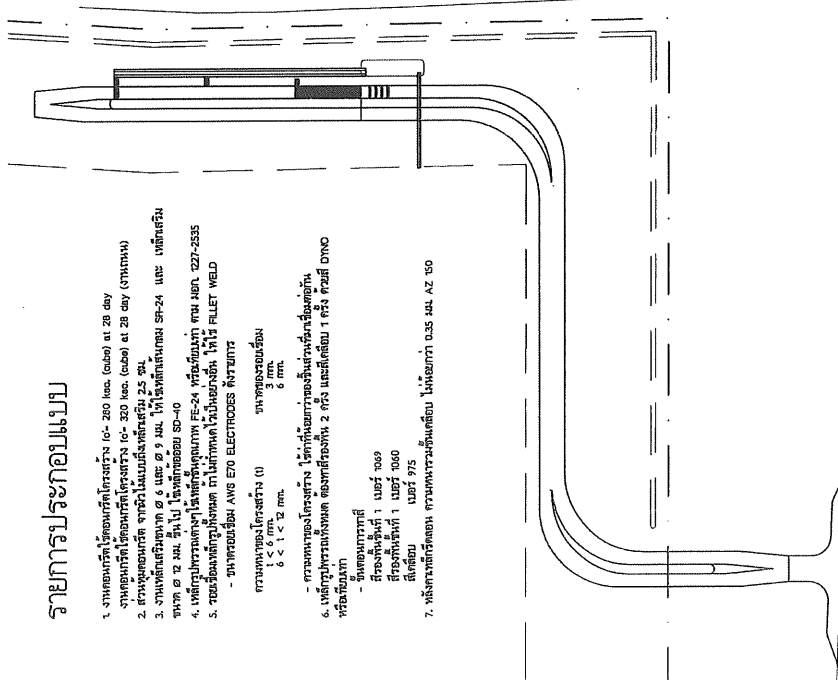

ทางหลวงแผ่นดิน หมายเลข 4151

-ไป อ.คลองท่อม จ.กระบี่

ทางหลวงแผ่นดิน หมายเลข 4225

แผนผัง

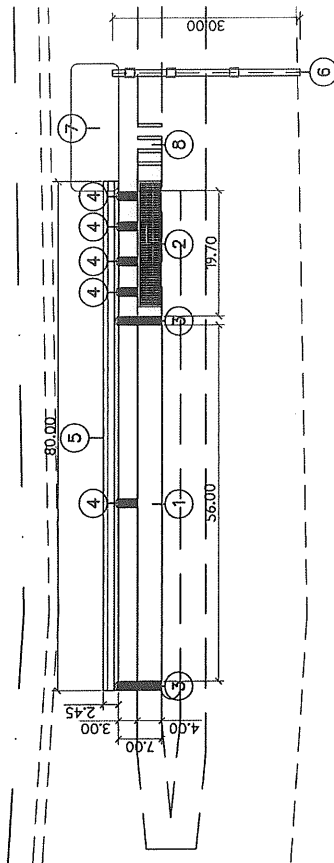

LAYOUT
T500

บัญชีรายชื่อ	จำนวนนับ	หมายเหตุ
1	เปิดสอนใหม่	-
2	เปิดสอนใหม่	-
3	โรงเรียนที่ สสท.ขอสงวนสิทธิ์ 1	-
4	โรงเรียนที่ สสท.ขอสงวนสิทธิ์ 2	-
5	โรงเรียนที่ V-SWEE	-
6	โรงเรียนที่ สสท.	-
7	เปิดสอนใหม่	ไม่รวมโรงเรียนขยาย
8	โรงเรียน	ไม่รวมโรงเรียนขยาย

ทางหลวงแผ่นดิน หมายเลข 4151

ไป อ.บางขัน จ.นครศรีธรรมราช

[illegible]

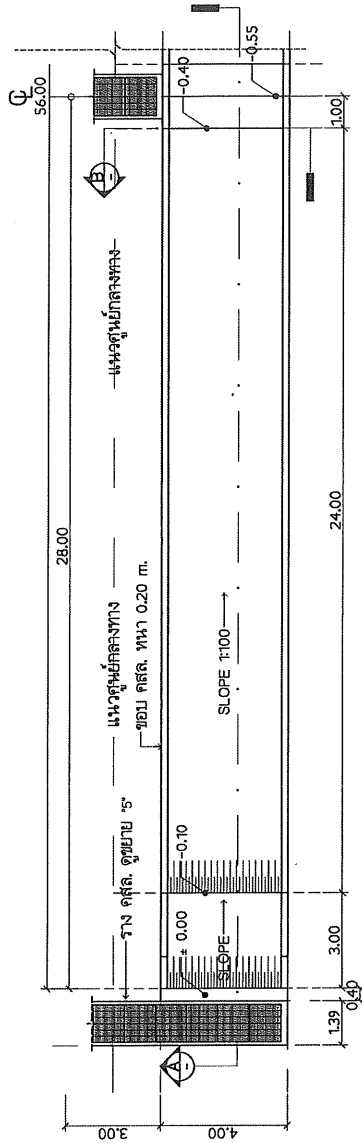

1. แปลงแบบภูมิ

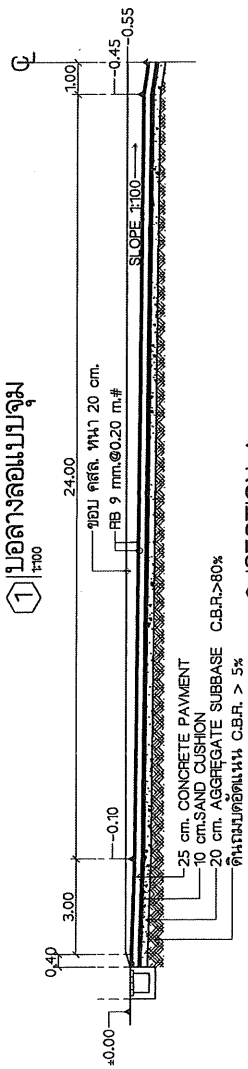

SECTION A

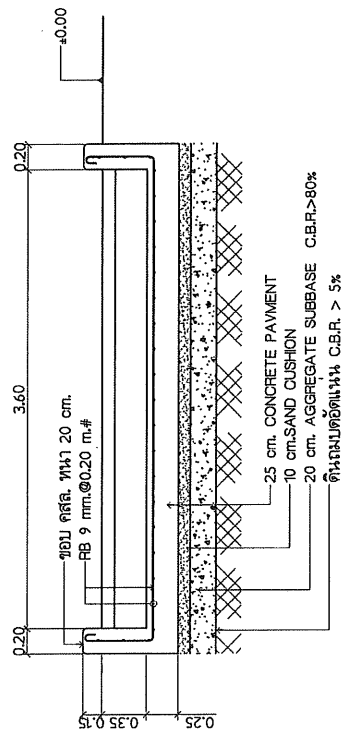

SECTION B

DESCRIPTION		REVISION		DATE	
รวมโครงการทั้งหมด		DRAWN		DATE	
- โครงการถนน Section A,B		CHECKED		DATE	
		APPROVED		DATE	
		DRAWING NO.		SHEET NO.	
		SCALE		SHEET NO.	
		PAPER SIZE		SHEET NO.	
		A3		23	
		THE SAM CEMENT (THAI) CO., LTD.			

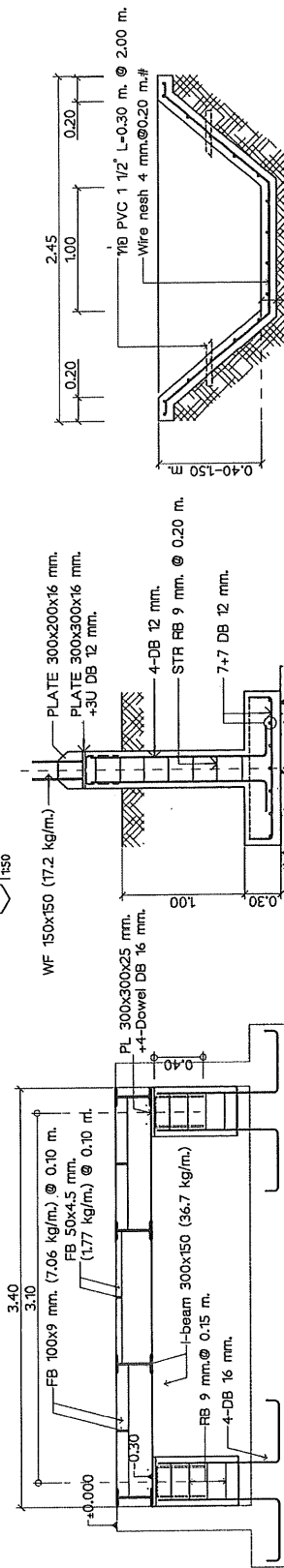
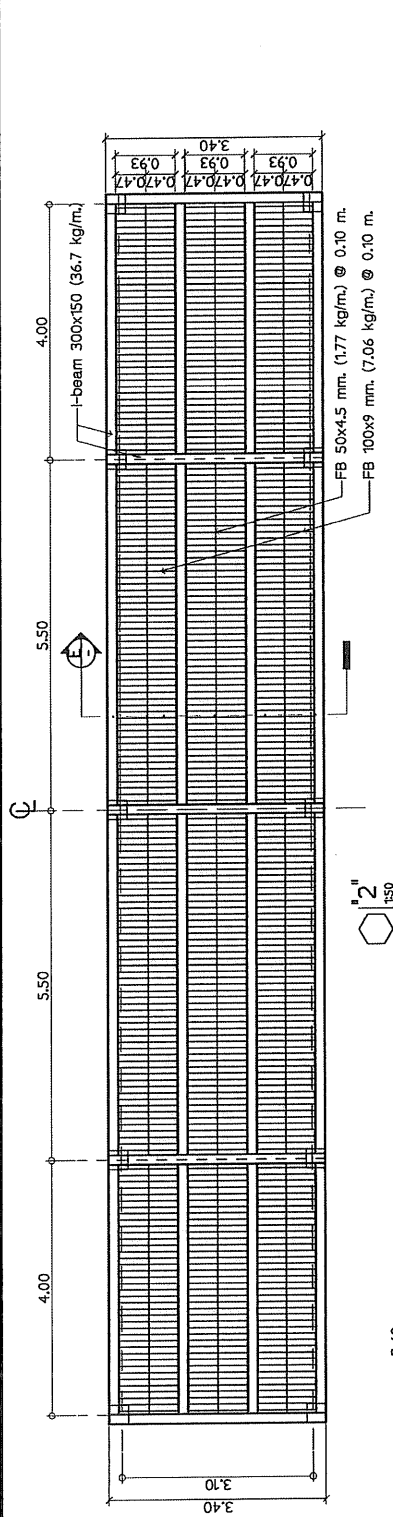

SECTION E

5) ราง V-SHAPE

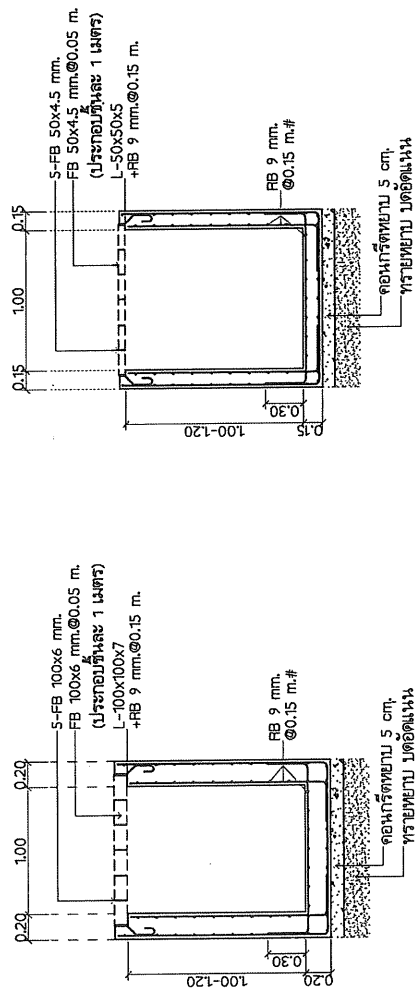

3) รางระบายน้ำ 1

4) รางระบายน้ำ 2

DESCRIPTION	NAME	DATE
ออกแบบโดย	NAME	DATE
ตรวจสอบโดย	NAME	DATE
อนุมัติโดย	NAME	DATE
SCALE	SCALE	SCALE
PAPER SIZE	PAPER SIZE	PAPER SIZE
THE SAM CONSTRUCTION CO. LTD.	THE SAM CONSTRUCTION CO. LTD.	THE SAM CONSTRUCTION CO. LTD.

เอกสารแนบที่ 2.7

แผนการตรวจสอบ และบำรุงรักษาเครื่องจักร
ประจำปี 2565

แผนการตรวจสอบและบำรุงรักษาเครื่องจักร ประจำปี 2565

กำหนดตรวจ	สถานที่ตรวจ
20มกราคม 2565	เหมืองดินซีเมนต์ (ลำทับ)
17 กุมภาพันธ์ 2565	เหมืองดินซีเมนต์ (ลำทับ)
17 มีนาคม2565	เหมืองดินซีเมนต์ (ลำทับ)
21 เมษายน 2565	เหมืองดินซีเมนต์ (ลำทับ)
19 พฤษภาคม 2565	เหมืองดินซีเมนต์ (ลำทับ)
16 มิถุนายน 2565	เหมืองดินซีเมนต์ (ลำทับ)
20 กรกฎาคม 2565	เหมืองดินซีเมนต์ (ลำทับ)
18 สิงหาคม 2565	เหมืองดินซีเมนต์ (ลำทับ)
15 กันยายน 2565	เหมืองดินซีเมนต์ (ลำทับ)
20 ตุลาคม 2565	เหมืองดินซีเมนต์ (ลำทับ)
17 พฤศจิกายน 2565	เหมืองดินซีเมนต์ (ลำทับ)
15 ธันวาคม2565	เหมืองดินซีเมนต์ (ลำทับ)

เอกสารแนบที่ 2.8

บันทึกการตรวจสอบการทำงานประจำวัน เหมืองดินซีเมนต์



SCG
CEMENT-BUILDING MATERIALS

รายงานประจำวัน เหมืองดินซีเมนต์ แหล่งลำทับ บริษัทปูนซีเมนต์ไทย(ทุ่งสง) จำกัด

วันที่ 6 / มิถุนายน / 2555

ความพร้อมเครื่องจักรในกระบวนการ

เครื่องจักร	รถ Backhoe	รถบรรทุก	รถนำ	เครื่องฉีดล้างล้อ	เครื่องสูบน้ำ	ปั้มน้ำ	คนฉีดล้างล้อ
พร้อม	/	/	/	/	/	/	/
ไม่พร้อม							
หมายเหตุ							

การตรวจสอบการทำงานประจำวัน

ชนิดงาน	รายละเอียดงาน	พร้อม	ไม่พร้อม
งานตักวัดถุดิบ	มีรถตักวัดถุดิบเพียงพอตามแผนงานที่กำหนด	/	
	ตักวัดถุดิบตรงจุดที่กำหนด	/	
	ไม่มีการตักวัดถุดิบส่วนขอบกระบะ	/	
	คัดเลือกเศษไม้หรือสิ่งเจือปนออกจากกองวัดถุดิบก่อนตัก	/	
งานขนส่ง	มีรถบรรทุกวัดถุดิบครบตามจำนวนที่กำหนดในแผนงาน	/	
	รถบรรทุกมียางกันข้างหรือไม่มีวัดถุดิบหกหล่น	/	
	ฝาท้ายรถบรรทุกปิดสนิท	/	
	ความเร็วในการขนส่งเป็นไปตามข้อกำหนดสัญญา	/	
	วิ่งรถตามเส้นทางจราจรที่ทางบริษัทกำหนด	/	
	ไม่จอดรถในพื้นที่ห้ามจอดหรือไหล่ทาง	/	
	วิ่งตามเวลาเข้าออกตามเวลาที่กำหนด	/	
งานด้านความปลอดภัยและสิ่งแวดล้อม	อุปกรณ์ความปลอดภัยที่ตัวรถบรรทุกและรถตักครบตามที่ระเบียบกำหนด	/	
	วัดถุดิบต้องไม่หกหล่นบนเส้นทางขนส่งวัดถุดิบ	/	
	ฉีดพรมน้ำป้องกันฝุ่นในเส้นทางขนส่งวัดถุดิบ	/	
	มีการจุ่มล้างล้อและฉีดล้างผ่านจุดฉีดล้อ	/	
	มีการฉีดล้างถนนคอนกรีตในเส้นทางขนส่งวัดถุดิบ	/	
	ปอดักตะกอนไม่มีเศษวัดถุดิบอุดตัน	/	
	ความสะอาดบริเวณถนนและไหล่ทางภายในเหมือง	/	
	รองรับการตรวจความสะอาดรอบคันก่อนออกจากเหมือง	/	
	ความเรียบร้อยและความสะอาดบริเวณที่พักที่อยู่อาศัยภายในปอเหมือง	/	
ภายในโรงงานปูนซีเมนต์ไทย	เข้าเขตตามจุดที่กำหนด	/	
	เช็ดคัมในพื้นที่ที่จัดให้	/	
	สวมอุปกรณ์เซฟตี้ครบถ้วน	/	
	ไม่จอดรถในพื้นที่ห้ามจอดหรือไหล่ทาง	/	
	รถวัดถุดิบผ่านจุดล้างล้อและได้รับการฉีดล้อ	/	
	มีการดูแลเส้นทางถนนวัดถุดิบที่รถบรรทุกเข้าเทและสัญจร	/	

ผู้ร่วมตรวจสอบ	นางสาว...		
	พจน. จัดหาและเตรียมวัดถุดิบ		
	SCG.Thung Song		
	หัวหน้างาน	รปภ.	
	รณเจชะไทย	เหมืองลำทับ	

รายงานประจำวัน เหมืองดินซีเมนต์ แหล่งลำทับ บริษัทปูนซีเมนต์ไทย(ทุ่งสง) จำกัด

วันที่ 10 / สิงหาคม / 2566

ความพร้อมเครื่องจักรในกระบวนการ

เครื่องจักร	รถ Backhoe	รถบรรทุก	รถนำ	เครื่องฉีดล้างล้อ	เครื่องสูบน้ำ	ปั๊มน้ำ	คนฉีดล้างล้อ
พร้อม	/	/	/	/	/	/	/
ไม่พร้อม							
หมายเหตุ							

การตรวจสอบการทำงานประจำวัน

ชนิดงาน	รายละเอียดงาน	พร้อม	ไม่พร้อม
งานตักวัดถุดิบ	มีรถตักวัดถุดิบเพียงพอตามแผนงานที่กำหนด	/	
	ตักวัดถุดิบตรงจุดที่กำหนด	/	
	ไม่มีการตักวัดถุดิบล้นขอบกระบะ	/	
	คัดเลือกเศษไม้หรือสิ่งเจือปนออกจากกองวัดถุดิบก่อนตัก	/	
งานขนส่ง	มีรถบรรทุกวัดถุดิบครบตามจำนวนที่กำหนดในแผนงาน	/	
	รถบรรทุกมียางกันข้างหรือไม่มีวัดถุดิบหกส้น	/	
	ผ้าท้ายรถบรรทุกปิดสนิท	/	
	ความเร็วในการขนส่งเป็นไปตามข้อกำหนดสัญญา	/	
	วิ่งรถตามเส้นทางจราจรที่ทางบริษัทกำหนด	/	
	ไม่จอดรถในพื้นที่ห้ามจอดหรือไหล่ทาง	/	
	วิ่งตามเวลาเข้าออกตามเวลาที่กำหนด	/	
งานด้านความปลอดภัยและสิ่งแวดล้อม	อุปกรณ์ความปลอดภัยที่ตัวรถบรรทุกและรถตักครบตามที่ระเบียบกำหนด	/	
	วัดถุดิบต้องไม่หกส้นบนเส้นทางขนส่งวัดถุดิบ	/	
	ฉีดพรมน้ำป้องกันฝุ่นในเส้นทางขนส่งวัดถุดิบ	/	
	มีการจุ่มล้างล้อและฉีดล้างผ่านจุดฉีดล้อ	/	
	มีการฉีดล้างถนนคอนกรีตในเส้นทางขนส่งวัดถุดิบ	/	
	ปอดักตะกอนไม่มีเศษวัดถุดิบอุดตัน	/	
	ความสะอาดบริเวณถนนและไหล่ทางภายในเหมือง	/	
	รอรับการตรวจความสะอาดรถคันก่อนออกจากเหมือง	/	
	ความเรียบร้อยและความสะอาดบริเวณที่พักอยู่อาศัยภายในเหมือง	/	
ภายในโรงงานปูนซีเมนต์ไทย	เข้าเขตตามจุดที่กำหนด	/	
	เขี่ยดินในพื้นที่ที่จัดให้	/	
	สวมอุปกรณ์เซฟตี้ครบถ้วน	/	
	ไม่จอดรถในพื้นที่ห้ามจอดหรือไหล่ทาง	/	
	รถวัดถุดิบผ่านจุดล้างล้อและได้รับการฉีดล้อ	/	
	มีการดูแลเส้นทางถนนวัดถุดิบที่รถบรรทุกเข้าเทและสัญจร	/	

ผู้ร่วมตรวจสอบ	นาง. จิตา และเตรียมวัดถุดิบ	หัวหน้างาน	รณภ.
	SCG.Thung Song	รณภ.ไทย	เหมืองลำทับ



SCG
CEMENT-BUILDING MATERIALS

รายงานประจำวัน เหมืองดินซีเมนต์ แหล่งลำทับ บริษัทปูนซีเมนต์ไทย(ทุ่งสง) จำกัด

วันที่ 19 / เดือน / 2565

ความพร้อมเครื่องจักรในกระบวนการ

ความพร้อมเครื่องจักรในกรณีรถน้ำ

เครื่องจักร	รถ Backhoe	รถบรรทุก	รถน้ำ	เครื่องฉีดล้างล้อ	เครื่องสูบน้ำ	ปั๊มน้ำ	คนฉีดล้างล้อ
พร้อม							
ไม่พร้อม							
หมายเหตุ							

การตรวจสอบการทำงานประจำวัน

ชนิดงาน	รายละเอียดงาน	พร้อม	ไม่พร้อม
งานตักวัดถุดิบ	มีรถตักวัดถุดิบเพียงพอตามแผนงานที่กำหนด		
	ตักวัดถุดิบตรงจุดที่กำหนด		
	ไม่มีการตักวัดถุดิบสิ้นขอบกระบะ		
	คัดเลือกเศษไม้หรือสิ่งเจือปนออกจากกองวัดถุดิบก่อนตัก		
งานขนส่ง	มีรถบรรทุกวัดถุดิบครบตามจำนวนที่กำหนดในแผนงาน		
	รถบรรทุกมียางกันข้างหรือไม่มีวัดถุดิบหกส้น		
	ฝ่าท้ายรถบรรทุกปิดสนิท		
	ความเร็วในการขนส่งเป็นไปตามข้อกำหนดสัญญา		
	วิ่งรถตามเส้นทางจราจรที่ทางบริษัทกำหนด		
	ไม่จอดรถในพื้นที่ห้ามจอดหรือไหล่ทาง		
	วิ่งตามเวลาเข้าออกตามเวลาที่กำหนด		
งานด้านความปลอดภัยและสิ่งแวดล้อม	อุปกรณ์ความปลอดภัยที่ตัวรถบรรทุกและรถตักครบตามที่ระเบียบกำหนด		
	วัดถุดิบต้องไม่หกส้นบนเส้นทางขนส่งวัดถุดิบ		
	ฉีดพรมน้ำป้องกันฝุ่นในเส้นทางขนส่งวัดถุดิบ		
	มีการจุ่มล้างล้อและฉีดล้างผ่านจุดฉีดล้อ		
	มีการฉีดล้างถนนคอนกรีตในเส้นทางขนส่งวัดถุดิบ		
	ปอดักตะกอนไม่มีเศษวัดถุดิบอุดตัน		
	ความสะอาดบริเวณถนนและไหล่ทางภายในเหมือง		
	รอรับการตรวจความสะอาดรอบคันก่อนออกจากเหมือง		
ภายในโรงงานปูนซีเมนต์ไทย	เข้าเขตตามจุดที่กำหนด		
	เช็กติ่มในพื้นที่จัดให้		
	สวมอุปกรณ์เซฟตี้ครบถ้วน		
	ไม่จอดรถในพื้นที่ห้ามจอดหรือไหล่ทาง		
	รถวัดถุดิบผ่านจุดล้างล้อและได้รับการฉีดล้อ		
	มีการดูแลเส้นทางถนนวัดถุดิบที่รถบรรทุกเข้าเทและสัญจร		

ผู้ร่วมตรวจสอบ	นาง. จิตนา และเตรียมวัดถุดิบ		
	SCG.Thung Song		
		รถเจาะไทย	เหมืองลำทับ

รายงานประจำวัน เหมืองดินซีเมนต์ แหล่งลำทับ บริษัทปูนซีเมนต์ไทย(ทุ่งสง) จำกัด

วันที่...../...../.....

ความพร้อมเครื่องจักรในกระบวนการ

เครื่องจักร	รถ Backhoe	รถบรรทุก	รถนำ	เครื่องฉีดล้างล้อ	เครื่องสูบน้ำ	ปั๊มน้ำ	คนฉีดล้างล้อ
พร้อม							
ไม่พร้อม							
หมายเหตุ							

การตรวจสอบการทำงานประจำวัน

ชนิดงาน	รายละเอียดงาน	พร้อม	ไม่พร้อม
งานดักวัดถุดิบ	มีรถดักวัดถุดิบเพียงพอตามแผนงานที่กำหนด		
	ดักวัดถุดิบตรงจุดที่กำหนด		
	ไม่มีการดักวัดถุดิบล้นขอบกระบะ		
	คัดเลือกเศษไม้อหรือสิ่งเจือปนออกจากกองวัดถุดิบก่อนดัก		
งานขนส่ง	มีรถบรรทุกวัดถุดิบครบตามจำนวนที่กำหนดในแผนงาน		
	รถบรรทุกมียางกันข้างหรือไม่มีวัดถุดิบหกหล่น		
	ฝ่าท้ายรถบรรทุกมีดสนิท		
	ความเร็วในการขนส่งเป็นไปตามข้อกำหนดสัญญา		
	วิ่งรถตามเส้นทางจราจรที่ทางบริษัทกำหนด		
	ไม่จอดรถในพื้นที่ห้ามจอดหรือไหล่ทาง		
	วิ่งตามเวลาเข้าออกตามเวลาที่กำหนด		
งานด้านความปลอดภัยและสิ่งแวดล้อม	อุปกรณ์ความปลอดภัยที่ตัวรถบรรทุกและรถดักครบตามที่ระเบียบกำหนด		
	วัดถุดิบต้องไม่หกหล่นบนเส้นทางขนส่งวัดถุดิบ		
	ฉีดพรมน้ำป้องกันฝุ่นในเส้นทางขนส่งวัดถุดิบ		
	มีการจุ่มล้างล้อและฉีดล้างผ่านจุดฉีดล้างล้อ		
	มีการฉีดล้างถนนคอนกรีตในเส้นทางขนส่งวัดถุดิบ		
	ปอดักตะกอนไม่มีเศษวัดถุดิบอุดตัน		
	ความสะอาดบริเวณถนนและไหล่ทางภายในเหมือง		
	รอรับการตรวจความสะอาดรอบคันก่อนออกจากเหมือง		
	ความเรียบร้อยและความสะอาดบริเวณที่พักที่อยู่อาศัยภายในเหมือง		
	ปรับสภาพพื้นที่และปรับแต่งถนนให้รถบรรทุกสามารถขนส่งวัดถุดิบได้สะดวก		
ภายในโรงงานปูนซีเมนต์ไทย	เข้าเขตตามจุดที่กำหนด		
	เหยียบดินในพื้นที่ที่จัดให้		
	สวมอุปกรณ์เซฟตี้ครบถ้วน		
	ไม่จอดรถในพื้นที่ห้ามจอดหรือไหล่ทาง		
	รถวัดถุดิบผ่านจุดล้างล้อและได้รับการฉีดล้างล้อ		
	มีการดูแลเส้นทางถนนวัดถุดิบที่รถบรรทุกเข้าเทและสัญจร		

ผู้ร่วมตรวจสอบ			
	พจน.จัดหาและเตรียมวัดถุดิบ	หัวหน้างาน	รพม.
	SCG.Thung Song	รถเจาะไทย	เหมืองลำทับ

รายงานประจำวัน เหมืองดินซีเมนต์ แหล่งลำทับ บริษัทปูนซีเมนต์ไทย(ทุ่งสง) จำกัด

วันที่ 16 / พฤษภาคม / 2565

ความพร้อมเครื่องจักรในกระบวนการ

เครื่องจักร	รถ Backhoe	รถบรรทุก	รถนำ	เครื่องฉีดล้างล้อ	เครื่องสูบน้ำ	ปั๊มน้ำ	คนฉีดล้างล้อ
พร้อม							
ไม่พร้อม							
หมายเหตุ							

การตรวจสอบการทำงานประจำวัน

ชนิดงาน	รายละเอียดงาน	พร้อม	ไม่พร้อม
งานดักวัดถุดิบ	มีรถดักวัดถุดิบเพียงพอตามแผนงานที่กำหนด		
	ดักวัดถุดิบตรงจุดที่กำหนด		
	ไม่มีการดักวัดถุดิบล้นขอบกระบะ		
	คัดเลือกเศษไม้หรือสิ่งเจือปนออกจากกองวัดถุดิบก่อนดัก		
งานขนส่ง	มีรถบรรทุกวัดถุดิบครบตามจำนวนที่กำหนดในแผนงาน		
	รถบรรทุกมียางกันข้างหรือไม่มีวัดถุดิบหกส้น		
	ฝ่าท้ายรถบรรทุกปิดสนิท		
	ความเร็วในการขนส่งเป็นไปตามข้อกำหนดสัญญา		
	วิ่งรถตามเส้นทางจราจรที่ทางบริษัทกำหนด		
	ไม่จอดรถในพื้นที่ห้ามจอดหรือไหล่ทาง		
	วิ่งตามเวลาเข้าออกตามเวลาที่กำหนด		
งานด้านความปลอดภัยและสิ่งแวดล้อม	อุปกรณ์ความปลอดภัยที่ตัวรถบรรทุกและรถดักครบตามที่ระเบียบกำหนด		
	วัดถุดิบต้องไม่หกส้นบนเส้นทางขนส่งวัดถุดิบ		
	ฉีดพรมน้ำป้องกันฝุ่นในเส้นทางขนส่งวัดถุดิบ		
	มีการจุ่มล้างล้อและฉีดล้างผ่านจุดฉีดล้อ		
	มีการฉีดล้างถนนคอนกรีตในเส้นทางขนส่งวัดถุดิบ		
	ปิดกั้นตะกอนไม้มีเศษวัดถุดิบอุดตัน		
	ความสะอาดบริเวณถนนและไหล่ทางภายในเหมือง		
	รอรับการตรวจความสะอาดรอบคันก่อนออกจากเหมือง		
	ความเรียบร้อยและความสะอาดบริเวณที่พักอยู่อาศัยภายในเหมือง		
	ปรับสภาพพื้นที่และปรับแต่งถนนให้รถบรรทุกสามารถขนส่งวัดถุดิบได้สะดวก		
ภายในโรงงานปูนซีเมนต์ไทย	เข้าเขตตามจุดที่กำหนด		
	เขี่ยดินในพื้นที่ที่จัดให้		
	สวมอุปกรณ์เซฟตี้ครบถ้วน		
	ไม่จอดรถในพื้นที่ห้ามจอดหรือไหล่ทาง		
	รถวัดถุดิบผ่านจุดล้างล้อและได้รับการฉีดล้อ		
	มีการดูแลเส้นทางถนนวัดถุดิบที่รถบรรทุกเข้าเทและสัญจร		

ผู้ร่วมตรวจสอบ			
	พณจ. จิตติ และ เตชะ มนต์เตชะ	รศ.ดร. วิชาญ	เหมืองลำทับ
	SCG.Thung Song	รถเจาะไทย	

รายงานประจำวัน เหมืองดินซีเมนต์ แหล่งลำทับ บริษัทปูนซีเมนต์ไทย(ทุ่งสง) จำกัด

วันที่...../...../.....

ความพร้อมเครื่องจักรในกระบวนการ

เครื่องจักร	รถ Backhoe	รถบรรทุก	รถนำ	เครื่องฉีดล้างล้อ	เครื่องสูบน้ำ	ปั๊มน้ำ	คนฉีดล้างล้อ
พร้อม							
ไม่พร้อม							
หมายเหตุ							

การตรวจสอบการทำงานประจำวัน

ชนิดงาน	รายละเอียดงาน	พร้อม	ไม่พร้อม
งานดักวัดถุดิบ	มีรถดักวัดถุดิบเพียงพอตามแผนงานที่กำหนด		
	ดักวัดถุดิบตรงจุดที่กำหนด		
	ไม่มีการดักวัดถุดิบสิ้นขอบกระบะ		
	คัดเลือกเศษไม้หรือสิ่งเจือปนออกจากกองวัดถุดิบก่อนดัก		
งานขนส่ง	มีรถบรรทุกวัดถุดิบครบตามจำนวนที่กำหนดในแผนงาน		
	รถบรรทุกมียางกันข้างหรือไม่มีวัดถุดิบหกส้น		
	ฝาท้ายรถบรรทุกปิดสนิท		
	ความเร็วในการขนส่งเป็นไปตามข้อกำหนดสัญญา		
	วิ่งรถตามเส้นทางจราจรที่ทางบริษัทกำหนด		
	ไม่จอดรถในพื้นที่ห้ามจอดหรือไหล่ทาง		
	วิ่งตามเวลาเข้าออกตามเวลาที่กำหนด		
งานด้านความปลอดภัยและสิ่งแวดล้อม	อุปกรณ์ความปลอดภัยที่ตัวรถบรรทุกและรถดักครบตามที่ระเบียบกำหนด		
	วัดถุดิบต้องไม่หกส้นบนเส้นทางขนส่งวัดถุดิบ		
	ฉีดพรมน้ำป้องกันฝุ่นในเส้นทางขนส่งวัดถุดิบ		
	มีการรุ่มล้างล้อและฉีดล้างผ่านจุดฉีดล้อ		
	มีการฉีดล้างถนนคอนกรีตในเส้นทางขนส่งวัดถุดิบ		
	ปอดักตะกอนไม้เศษวัดถุดิบอุดตัน		
	ความสะอาดบริเวณถนนและไหล่ทางภายในเหมือง		
	รอรับการตรวจความสะอาดรอบคันก่อนออกจากเหมือง		
	ความเรียบร้อยและความสะอาดบริเวณที่พักที่อยู่อาศัยภายในปอเหมือง		
ภายในโรงงานปูนซีเมนต์ไทย	ปรับปรุงสภาพพื้นที่และปรับแต่งถนนให้รถบรรทุกสามารถขนส่งวัดถุดิบได้สะดวก		
	เข้าเขตตามจุดที่กำหนด		
	เขี่ยดินในพื้นที่ที่จัดให้		
	สวมอุปกรณ์เซฟตี้ครบถ้วน		
	ไม่จอดรถในพื้นที่ห้ามจอดหรือไหล่ทาง		
	รถวัดถุดิบผ่านจุดล้างล้อและได้รับการฉีดล้อ		
	มีการดูแลเส้นทางถนนวัดถุดิบที่รถบรรทุกเข้าเทและสัญจร		

ผู้ร่วมตรวจสอบ			
	พ.นง. จัดหาและเตรียมวัดถุดิบ	หัวหน้างาน	ร.บ.ร.
	SCG.Thung Song	รถเจาะไทย	เหมืองลำทับ

เอกสารแนบที่ 2.9

การเตรียมการปลูกพืชบนแนวคันทำนบดิน

แผนการดำเนินการฟื้นฟูสภาพพื้นที่ ประจำปี 2565[illegible]



เตรียมกล้าไม้



ดูแล กำจัดวัชพืช



ดูแลพันธุ์ไม้ที่ปลูก



เอกสารแนบที่ 2.10

สัดส่วนการจ้างแรงงานท้องถิ่น

สัดส่วนการจ้างแรงงานท้องถิ่น เหมืองดินซีเมนต์ลำทับ ปี 2565

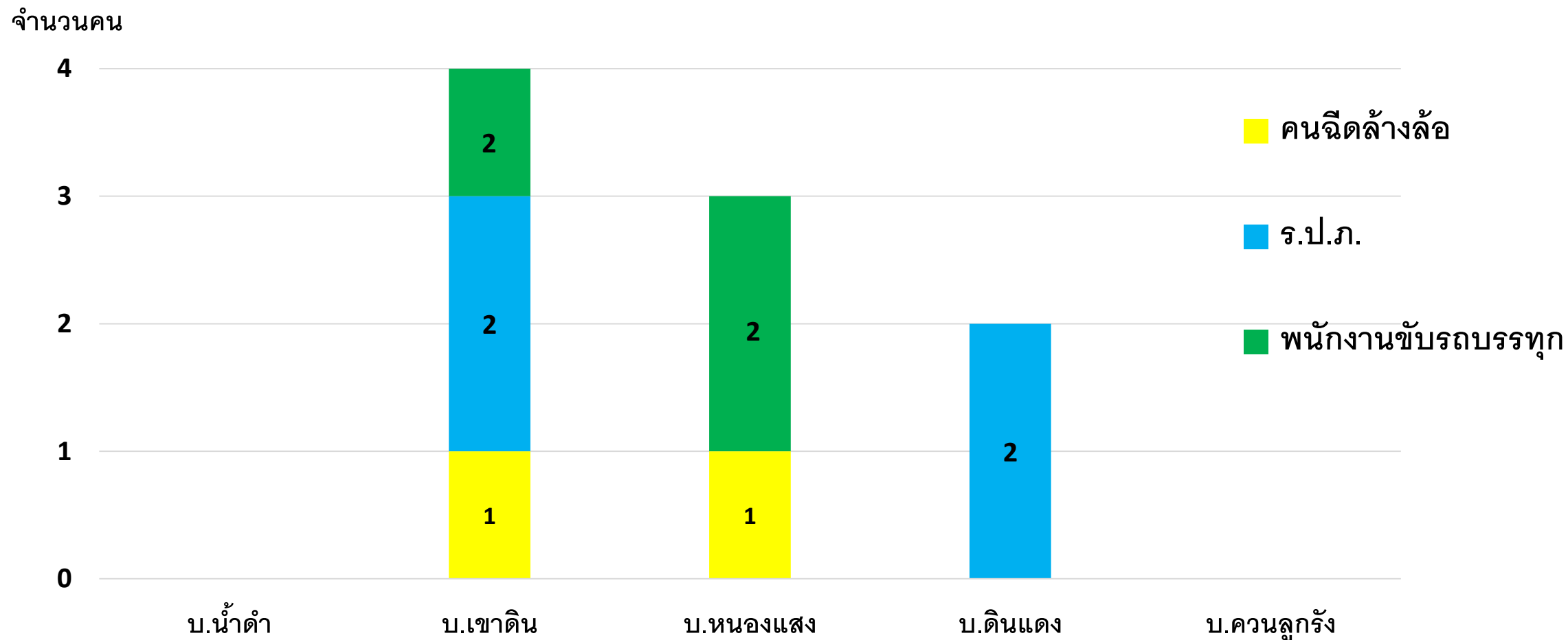

สัดส่วนการจ้างแรงงานท้องถิ่น
เหมืองดินซีเมนต์ลำทับ ปี 2565

พื้นที่	บ.น้ำดำ	บ.เขาดิน	บ.หนองแสง	บ.ดินแดง
จำนวน (คน)	0	5	3	2

เอกสารแนบที่ 2.11

เอกสารการจัดตั้งคณะกรรมการมวลชนสัมพันธ์
และบันทึกการประชุม



SCG

CEMENT-BUILDING MATERIALS

บริษัทปูนซีเมนต์ไทย (ทุ่งสง) จำกัด
๕๕ หมู่ที่ ๖ ตำบลที่วัง อำเภอทุ่งสง
จังหวัดนครศรีธรรมราช

๓๐ มกราคม ๒๕๕๘

เรื่อง แต่งตั้งคณะกรรมการมวลสัมพันธ์ เหมืองดินซีเมนต์ลำทับ บริษัทปูนซีเมนต์ไทย (ทุ่งสง) จำกัด

เพื่อให้การดำเนินงานด้านการเฝ้าระวังสุขภาพรอบพื้นที่โครงการเหมืองแร่ดินอุตสาหกรรมชนิดดินซีเมนต์ของ บริษัทปูนซีเมนต์ไทย (ทุ่งสง) จำกัด ซึ่งตั้งอยู่ที่ ต.ดินอุดม อ.ลำทับ จ.กระบี่ ดำเนินการไปอย่างมีประสิทธิภาพ สอดคล้องกับประกาศกรมอุตสาหกรรมพื้นฐานและการเหมืองแร่ เรื่องมาตรการป้องกันและแก้ไขผลกระทบสิ่งแวดล้อม โครงการแร่ดินอุตสาหกรรมฯ จึงขอแต่งตั้งคณะกรรมการมวลสัมพันธ์ เหมืองดินซีเมนต์ลำทับ บริษัทปูนซีเมนต์ไทย (ทุ่งสง) จำกัด ดังรายนามต่อไปนี้

- | | |
|---|----------------------|
| 1. กำนันสุชาติ มากผล (หมู่ที่ ๖) | ประธานกรรมการ |
| 2. ผู้ใหญ่พรศักดิ์ หนูชัยแก้ว (หมู่ที่ ๓) | รองประธานกรรมการ |
| 3. ผู้ใหญ่หรือหมาน จันทร์อุทัย (หมู่ที่ ๔) | กรรมการ |
| 4. ผู้ใหญ่มนต์ชัย เป็ดทอง (หมู่ที่ ๒) | กรรมการ |
| 5. ผู้ใหญ่ทวีศักดิ์ วีรสสุข (หมู่ที่ ๑๕) | กรรมการ |
| 6. ผอ.รพ.สต.บ้านเสม็ดจวน | กรรมการ |
| 7. ผอ.รพ.สต.บ้านปากแพรก | กรรมการ |
| 8. ผอ.รพ.สต.บ้านเข้าไ้วข้าว | กรรมการ |
| 9. ปลัด อบต.ดินอุดม | กรรมการ |
| 10. สาธารณสุขอำเภอลำทับหรือผู้แทน | กรรมการ |
| 11. ผู้จัดการส่วนเหมือง บริษัทปูนซีเมนต์ไทยทุ่งสง | กรรมการ |
| 12. นายกริธา วงศ์เมฆ ปราชญ์ชุมชน | กรรมการ |
| 13. วิศวกรเหมือง บริษัทปูนซีเมนต์ไทยทุ่งสง | เลขานุการและเหรัญญิก |

โดยคณะกรรมการมีอำนาจหน้าที่ ดังนี้

๑. จัดทำระเบียบการบริหารกองทุนฯ การขอและพิจารณาอนุมัติกองทุน การเบิกจ่ายเงิน ให้เป็นไปอย่างมีประสิทธิภาพ เพื่อให้บรรลุวัตถุประสงค์ตามที่กำหนดไว้

๒. จัดทำแผน/โครงการ ด้านเฝ้าระวังสุขภาพ เพื่อให้เกิดประโยชน์กับประชาชนอย่างเป็นรูปธรรม ตลอดจนเข้าไปมีส่วนร่วมในการจัดกิจกรรม โครงการตามวัตถุประสงค์กองทุนดังกล่าว

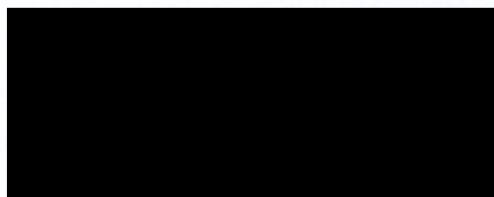

ผู้จัดการส่วนพัฒนาองค์กรอย่างยั่งยืน

บันทึกการประชุมคณะกรรมการมวชนสัมพันธ์ ครั้งที่ ๑/๒๕๖๕

โครงการเหมืองแร่ดินอุตสาหกรรมชนิดดินซีเมนต์

ประธานบัตรเลขที่ ๒๓๙๙๙/๑๖๐๑๙ และ ๒๔๐๐๐/๑๖๐๒๐ ของบริษัท ปูนซิเมนต์ไทย (ทุ่งสง) จำกัด

ที่ตำบลดินอุดม อำเภอลำทับ จังหวัดกระบี่

อบต.ดินอุดม วันที่ 23 มีนาคม ๒๕๖๕

ผู้เข้าร่วม

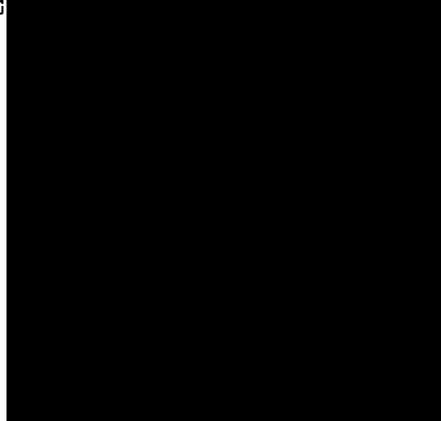

ผู้ทรงคุณวุฒิ ม.6 ต.ดินอุดม (ประธาน)
บริษัทปูนซิเมนต์ไทย (ทุ่งสง) จำกัด (กรรมการ)
ผอ.บ.ม.4 ต.ดินอุดม (กรรมการ)
กำนัน ต.ดินอุดม (กรรมการ)
แทนผอ.บ.ม.15 บ้านหนองแสง ต.บางขัน (กรรมการ)
ปลัด อบต.ดินอุดม (กรรมการ)
บริษัทปูนซิเมนต์ไทย (ทุ่งสง) จำกัด
(เลขานุการและเหรียญ)

ผู้ไม่เข้าร่วม

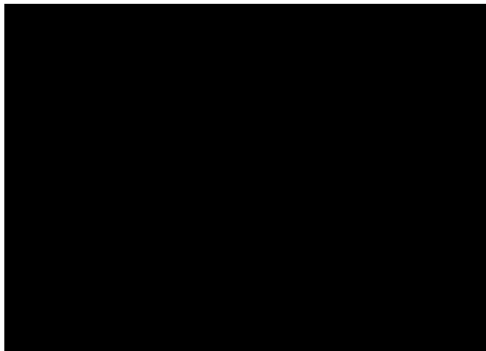

ผอ.รพ.สต.บ้านปากแพรก (กรรมการ)
ผอ.รพ.สต. เขาไร่ข้าว (กรรมการ)
สาธารณสุขอำเภอลำทับ (กรรมการ)
ผอ.รพ.สต.เสม็ดจวน (กรรมการ)
นักปราชญ์ชุมชน ม.4 (กรรมการ)
ผอ.บ.ม.3 บ้านดินแดง ต.ดินแดง (รองประธาน)

ผู้สังเกตการณ์

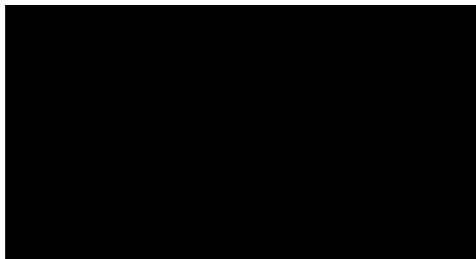

บริษัทปูนซิเมนต์ไทย (ทุ่งสง) จำกัด
บริษัทปูนซิเมนต์ไทย (ทุ่งสง) จำกัด
บริษัทปูนซิเมนต์ไทย (ทุ่งสง) จำกัด
รองนายก อบต.ดินอุดม

วาระที่ 1 แจ้งเพื่อทราบ

นายกิตติ เลขนุกการได้แจ้งเพื่อทราบยอดคงเหลือบัญชี กองทุนเฝ้าระวังสุขภาพบริษัทปูนซิเมนต์ไทย (ทุ่งสง) จำกัด ได้เพิ่มจำนวนเงิน ๓๐๐,๐๐๐ บาทเมื่อเดือนมกราคม ๒๕๖๔ โดยมียอดเงินคงเหลือ ๔๓๒,๖๘๔.๒๔ บาท

วาระที่ 2 ติดตามโครงการที่ได้รับอนุมัติจากกองทุนฯ

นายกิตติ เลขนุกการได้แจ้งรายละเอียดการดำเนินการโครงการกองทุนเฝ้าระวังสุขภาพเหมืองดินซิเมนต์ลำทับ พร้อมคำติชมโครงการโดย นายสุชาติ มากผล เกี่ยวกับผลสรุปการดำเนินงานจากชุมชน

วาระที่ 3 มติการใช้เงินกองทุนฯโครงการกองทุนเฝ้าระวังสุขภาพเหมืองดินซิเมนต์ลำทับ

เรื่องการจัดสรรเงินกองทุน ที่ประชุมมีมติให้ใช้เงิน ๔๐๐,๐๐๐ บาท เหลือไว้ในยามฉุกเฉิน ๓๒,๖๘๔.๒๔ บาท โดยจะแบ่ง 5 ชุมชน ชุมชนละ ๘๐,๐๐๐ บาท โดยจะให้แต่ละหมู่บ้านจัดทำโครงการมาเสนอในวาระต่อไปวันที่ 11 พฤษภาคม พ.ศ. ๒๕๖๕

วาระที่ ๔ ติดตามข้อร้องเรียนและการดำเนินการแก้ไข

นายอุสาค์ เยี่ยมกร ได้เสนอการขั้รลซ้อนกันและการแข่งทางร่วมทางแคบจากวาระประชุมที่แล้ว โดยจากการติดตามได้รับการแก้ไขเป็นที่เรียบร้อยแล้ว นายอุสาค์ เยี่ยมกร ได้กล่าวขอบคุณทางทีม SCG ที่ได้ช่วยเหลือปรับปรุงแก้ไข

นายประภาส ตลศักดิ์ ได้คุยเรื่องขยะในคูที่สองของเหมืองลำทับที่ชาวบ้านนำมาทิ้งโดยหาทางออกร่วมกัน

วาระอื่นๆ

นายกิตติ ศิริพันธุ์ นำเสนอกิจกรรมที่ทาง บริษัท ปูนซิเมนต์ไทยทุ่งสง จำกัด ได้ดูแลกิจกรรมต่าง ๆ ต่อชุมชน และนายวิรัช วิศวาล นำเสนอโครงการต่างๆที่ช่วยเหลือทางชุมชนและกล่าวขอบคุณผู้นำแต่ละชุมชนที่ช่วยเหลือดูแลชุมชนร่วมกัน

คณะกรรมการสรุปวาระการประชุมครั้งถัดไป กำหนดวันที่ 11 พฤษภาคม พ.ศ. ๒๕๖๕ ณ อบต.ดินอุดม อำเภอลำทับ จังหวัดกระบี่

ประธาน กล่าวปิดประชุม ปิดประชุม เวลา ๑๑.๔๕



รายงานการประชุมคณะมวชนสัมพันธ์เหมืองดินซิเมนต์ลำทับ บริษัทปูนซิเมนต์ไทย (ทุ่งสง) จำกัด

ครั้งที่ 1/2565 ณ อบต.ดินอุดม อ.ลำทับ จ. กระบี่ วันที่ 23 มีนาคม 2565 เวลา 10.00 น. - 12.00 น.



ใบลงนามคณะกรรมการวชนสัมพันธ์ ครั้งที่ 1/2565

วันที่ 23 มีนาคม 2565

ลำดับ	ชื่อ-นามสกุล	ตำแหน่ง	คณะกรรมการ	ผู้สังเกตการณ์	เบอร์โทรศัพท์ติดต่อ	หมายเหตุ
1						
2						
3						
4						
5						
6						
7						
8						
9						
10						
11						
12						
13						
14						
15						
16						
17						
18						
19						
20						

สมุดบัญชีกองทุนเฝ้าระวังสุขภาพ เหมืองดินซีเมนต์ลำทับ

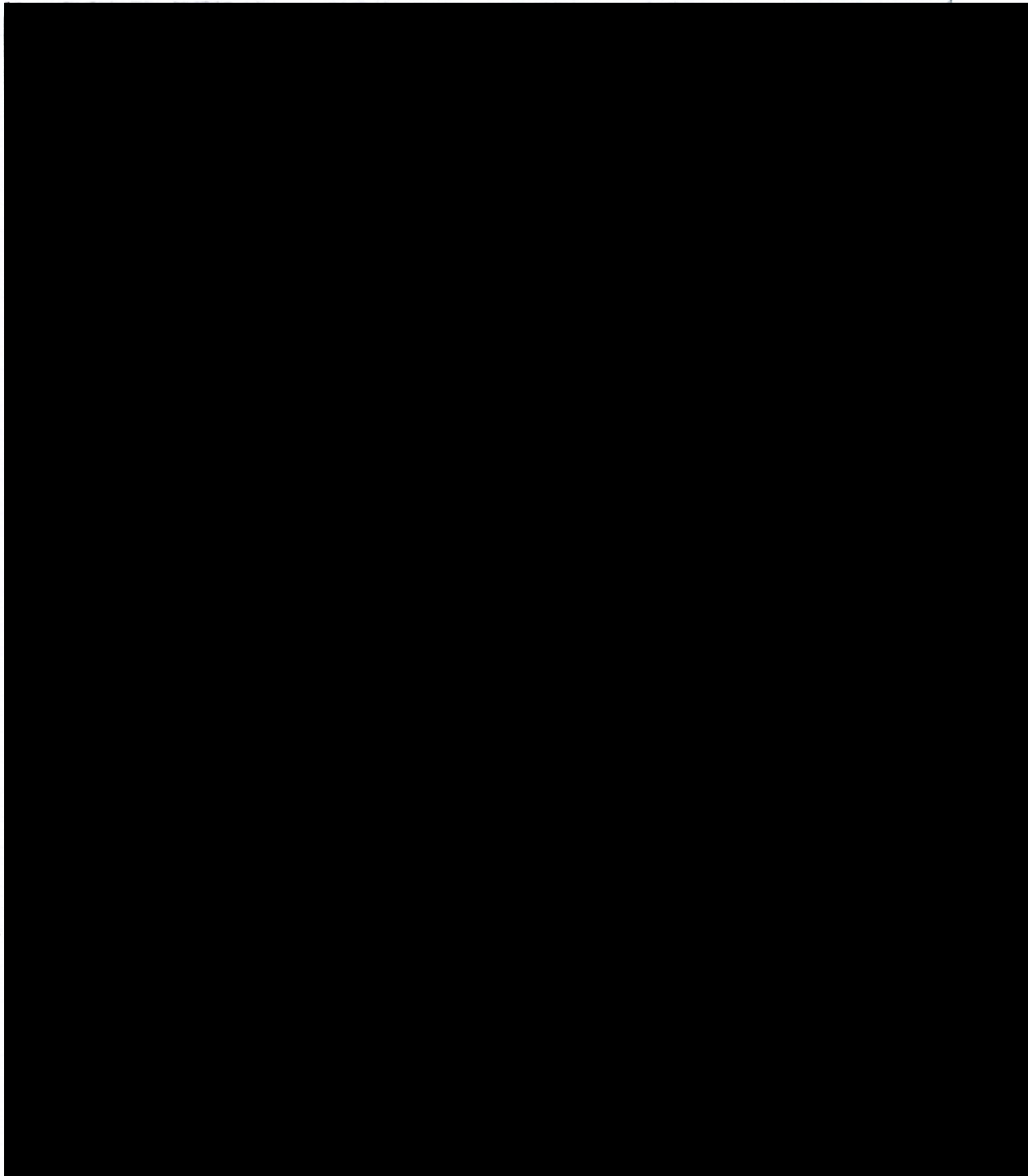

ใบลงนามคณะกรรมการมวลชนสัมพันธ์ ครั้งที่ 1/2565

วันที่ 23 มีนาคม 2565

ลำดับ	ชื่อ-นามสกุล	ตำแหน่ง	คณะกรรมการ	ผู้สังเกตการณ์	เบอร์โทรศัพท์มือถือ	หมายเลข
1						
2						
3						
4						
5						
6						
7						
8						
9						
10						
11						
12						
13						
14						
15						
16						
17						
18						
19						
20						

บันทึกการประชุมคณะกรรมการมวชนสัมพันธ์ ครั้งที่ ๒/๒๕๖๕

โครงการเหมืองแร่ดินอุตสาหกรรมชนิดดินซีเมนต์

ประธานบัตรเลขที่ ๒๓๕๕๕/๑๖๐๑๕ และ ๒๔๐๐๐/๑๖๐๒๐ ของบริษัท ปูนซิเมนต์ไทย (ทุ่งสง) จำกัด

ที่ตำบลดินอุดม อำเภอลำทับ จังหวัดกระบี่

ณ รพ.สต.เสม็ดจวน วันที่ ๑๕ พฤษภาคม ๒๕๖๕

ผู้เข้าประชุม

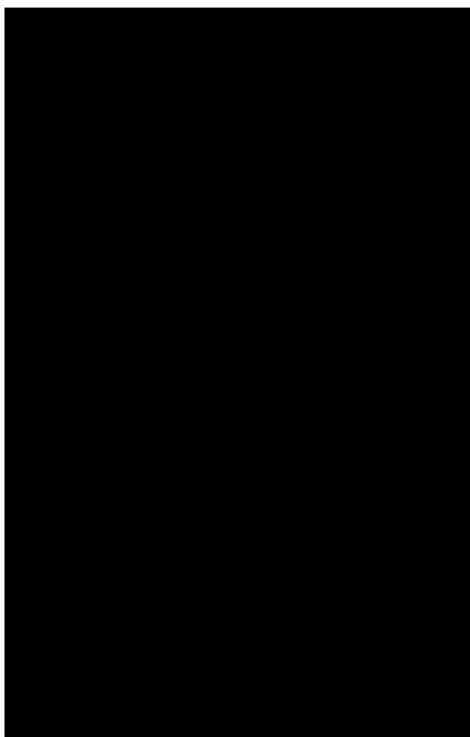

ผู้ทรงคุณวุฒิ ม.6 ต.ดินอุดม (ประธาน)
แทน ผญบ.ม.3 บ้านดินแดง ต.ดินแดง (กรรมการ)
บริษัทปูนซิเมนต์ไทย (ทุ่งสง) จำกัด (กรรมการ)
ผญบ.ม.4 ต.ดินอุดม (กรรมการ)
แทน กำนัน ต.ดินอุดม (กรรมการ)
ผญบ.ม.15 บ้านหนองแสง ต.บางขัน (กรรมการ)
ปลัด อบต.ดินอุดม (กรรมการ)
ผอ.รพ.สต.เสม็ดจวน (กรรมการ)
นักปราชญ์ชุมชน ม.4 (กรรมการ)
ผญบ.ม.6 ต.ดินอุดม (กรรมการ)
บริษัทปูนซิเมนต์ไทย (ทุ่งสง) จำกัด
(เลขานุการและเหรียญ)

ผู้ไม่เข้าประชุม

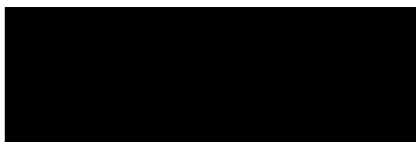

ผอ.รพ.สต. เขาไฉ่ว (กรรมการ)
ผอ.รพ.สต. บ้านปากแพรก (กรรมการ)

ผู้สังเกตการณ์



บริษัทปูนซิเมนต์ไทย (ทุ่งสง) จำกัด
ผู้ช่วยผู้ใหญ่บ้าน หมู่15

วาระที่ 1 แจ้งเพื่อทราบ

ประธาน: ได้กล่าวเปิดการประชุมและแนะนำคณะกรรมการกองทุนเพื่อระงับสุขภาพบริษัทปูนซีเมนต์ไทย(ทุ่งสง) จำกัด จำนวน 2 ราย ได้แก่ นายสุภกฤษ จูพะแพทย์ พนักงานบริษัทปูนซีเมนต์ไทย(ทุ่งสง) จำกัด มารับหน้าที่ในตำแหน่งเลขานุการกองทุนฯแทน นายกิตติ ศิริพันธ์ และนายสวาท ชุมทอง ผู้ใหญ่บ้านหมู่ที่ 6 ตำบลดินอุดม มารับหน้าที่ในตำแหน่งคณะกรรมการ

นายวิวิธ :แจ้งที่ประชุมเกี่ยวกับข้อมูลรายละเอียดที่มาของยอดเงินในบัญชี กองทุนเพื่อระงับสุขภาพบริษัทปูนซีเมนต์ไทย(ทุ่งสง) จำกัด จากเดิมมีงบประมาณสนับสนุนปีละ ๑๐๐,๐๐๐ บาท ได้เพิ่ม จำนวนเงินมาเป็น ๓๐๐,๐๐๐ บาท เริ่มต้นตั้งแต่เดือน มกราคม ๒๕๖๓ เป็นต้นมา

วาระที่ 2 รับรองรายงานการประชุมครั้งที่ 1 เมื่อวันที่ 23 มีนาคม 2565

นายสุภกฤษ :ได้นำเสนอแจ้งยอดเงินกองทุนเพื่อระงับสุขภาพเหมืองดินซีเมนต์ ลำทับจำนวน ๔๓๒,๖๘๔.๒๔ บาท โดยมีมติครั้งก่อนหน้าให้จัดสรรเงินกองทุนฯ ที่จะนำมาใช้จำนวน ๔๐๐,๐๐๐ บาท โดยจะแบ่ง ๕ ชุมชน ชุมชนละ ๘๐,๐๐๐ บาทและมีเงินคงเหลือไว้จำนวน ๓๒,๖๘๔.๒๔ บาท ใช้ในยามฉุกเฉิน

- กิจกรรมสนับสนุนต่อชุมชน ได้แก่
 1. มอบถุงยังชีพและน้ำสุกภัยโควิด
 2. สนับสนุนน้ำและเครื่องมือ จุดตรวจ ๗ วันอันตราย ในช่วงวันปีใหม่และสงกรานต์

วาระที่ 3 การติดตามการใช้เงินกองทุนฯโครงการกองทุนเพื่อระงับสุขภาพเหมืองดินซีเมนต์ลำทับ

ประธาน: 1. การติดตามโครงการจากที่ผู้นำชุมชนแต่ละหมู่บ้าน เพื่อนำไปวิเคราะห์จัดสรรงบประมาณที่จะใช้แบ่งเป็น 5 หมู่บ้าน โดยจัดสรรให้หมู่บ้านละ ๘๐,๐๐๐ บาท โดยแต่ละหมู่บ้านต้องมีการเสนอโครงการตามรูปแบบที่กองทุนกำหนด โดยมีคณะกรรมการกองทุนฯ เป็นผู้พิจารณาตามลำดับ เพื่อให้สอดคล้องกับความต้องการของชุมชนและเกิดประโยชน์ต่อประชาชนในชุมชนสูงสุด

2. ติดตามเรื่องการแก้ไขปัญหายขยะบริเวณคูระบายน้ำเหมืองดินซีเมนต์ลำทับ ปัจจุบันได้มีการ
ดำเนินการตัดป้าย “ห้ามทิ้งขยะบริเวณคูระบายน้ำ” ได้รับการรายงานผลจากผู้ใหญ่บ้านหมู่ที่ 4
ว่าหลังจากดำเนินการตัดป้ายดังกล่าวทำให้ไม่มีการทิ้งขยะเพิ่ม

วาระที่ ๔ คัดเลือกแต่งตั้งประธานกองทุนเฝ้าระวังสุขภาพเหมืองดินซีเมนต์ ลำทับและการนำเสนอโครงการ
สำหรับกองทุนเฝ้าระวังสุขภาพ

๔.๑ คัดเลือกแต่งตั้งประธานกองทุนเฝ้าระวังสุขภาพเหมืองดินซีเมนต์ ลำทับ

ประธาน: ได้ดำเนินการคัดเลือกประธานคณะกรรมการกองทุนเฝ้าระวังสุขภาพเหมืองดินซีเมนต์ ลำทับ
โดยที่ประชุมมีมติให้ นายสุชาติ มากผล ดำรงตำแหน่งประธานคณะกรรมการกองทุน ฯ ต่อไป

๔.๒ การนำเสนอโครงการสำหรับกองทุนเฝ้าระวังสุขภาพ

ประธาน : ชี้แจงเรื่องการนำเสนอโครงการ ต้องมีความชัดเจน มีหลักฐานในการเบิกจ่ายที่เป็นไปตาม
ระเบียบข้อกำหนด และเป็นไปเพื่อให้เกิดประโยชน์สูงสุดกับชุมชน

โครงการแต่ละชุมชนได้นำเสนอดังนี้

ลำดับ	ชื่อโครงการ	จำนวนเงิน	เห็นด้วย	ไม่เห็นด้วย
1	ลานกีฬาเอนกประสงค์ หมู่4 ดินแดง	80,000	11	-
2	ขยับกายสบายชีวี หมู่15 บางขัน (จัดซื้อเครื่องออกกำลังกาย)	80,000	11	-
3	บ้านน้ำดำร่วมใจ ลดคัดแยกขยะที่ต้นทาง หมู่6 บ้านน้ำดำ (จัดซื้อถังขยะ 150 คริวเรือน)	80,000	11	-
4	มือเข้าอ้อมท้องสมองแจ่มใส โรงเรียนเสม็ดจวน (เลี้ยงอาหารเช้านักเรียน 200 วัน 1 ปีการศึกษา)	50,000	11	-
5	สถานที่ปลอดภัยใส่ใจสุขภาพ (ปรับปรุงซ่อมแซมอาคารเพื่อจัดกิจกรรมนันทนาการของนักเรียน)	30,000	11	-
6	ชุมชนบ้านดินแดงรักสุขภาพ หมู่ 3 ดินแดง (จัดซื้อเครื่องออกกำลังกาย)	80,000	11	-
	รวม	400,000		

นางปรียา: เสนอให้ครั้งหน้าให้นำโครงการส่งไปก่อนที่จะประชุมเพื่อพิจารณา จะได้มีหัวข้อให้คณะกรรมการพิจารณาโครงการให้เหมาะสมและเกิดประโยชน์สูงสุด

นายวันชัย: เน้นย้ำเรื่องโครงการอยากได้ตามความต้องการ ของประชาชนจริงๆ เพื่อให้เกิดประโยชน์กับชุมชนสูงสุด

นายวิวิธ: แจ้งเรื่องโครงการคณะกรรมการทุกคนเป็นผู้ส่งมอบการดำเนินการโครงการ เพื่ออนุมัติวิธีการเบิกจ่าย จัดซื้อ จัดหา

วาระที่ ๕ วาระอื่นๆ

นายประภาส: ผู้ใหญ่บ้านหมู่ที่ 4 ได้กล่าวขอบคุณทาง บริษัทปูนซีเมนต์ไทย(ทุ่งสง) จำกัด ที่ได้แก้ไข ปัญหาเรื่องขยะ

นายวันชัย: เสนอให้มีเงินสำรองไว้ใช้ในยามฉุกเฉิน 10 เปอร์เซ็นต์เพื่อขับเคลื่อนกองทุน



ใบลงนามคณะกรรมการมวลชนสัมพันธ์ ครั้งที่ 2/2565
วันที่ 19 พฤษภาคม 2565

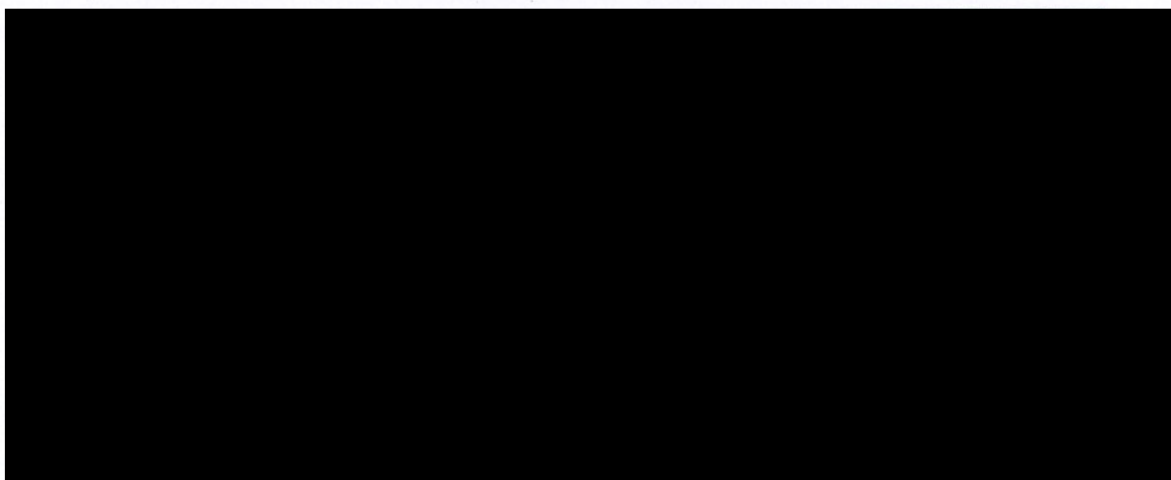

สมุดบัญชีกองทุนเฟ้ระวังสุขภาพ เหมือนดินฉิเมนต์ล่ำทับ

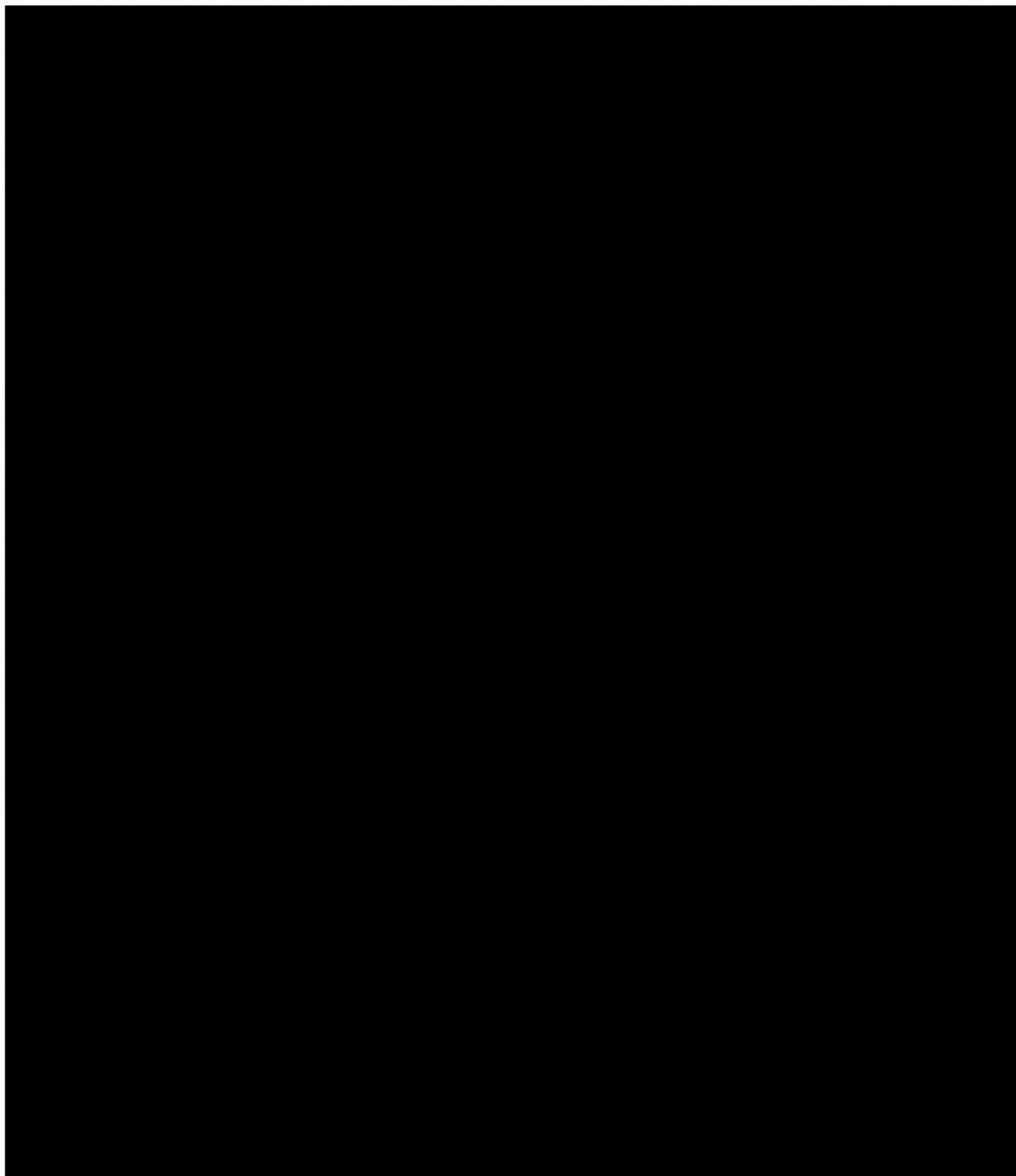

ใบลงนามคณะกรรมการมวลชนสัมพันธ์ ครั้งที่ 2/2565

วันที่ 19 พฤษภาคม 2565

										15							
										16							
										17							
										18							
										19							
										20							

เอกสารแนบที่ 2.12

สำเนาบัญชีกองทุนเผื่อไว้สุขภาพของโครงการ

สำเนาบัญชีกองทุนเผื่อระวางสุขภาพ หมื่องดินชีเมนต์ลำทับ

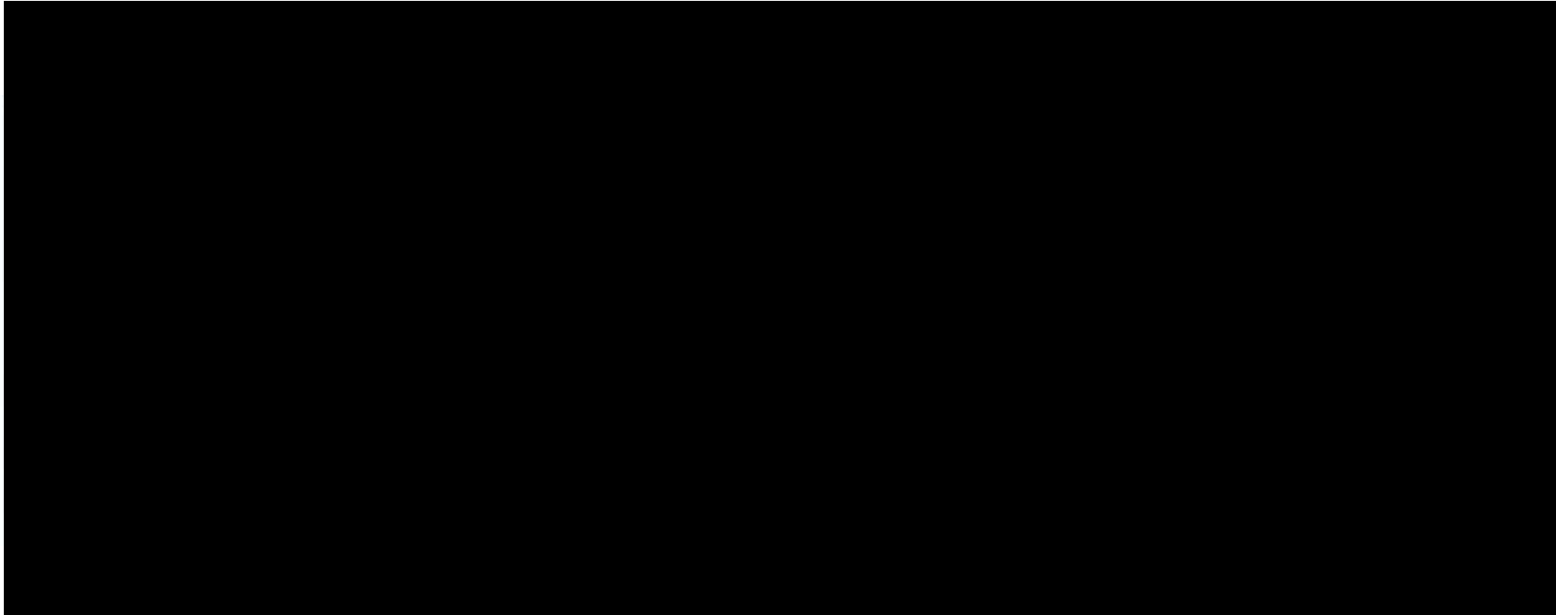

เอกสารแนบที่ 2.13

รายงานการดำเนินงานบริหารจัดการกองทุนเฝ้าระวังสุขภาพของโครงการ
ประจำปี 2565

ที่สม.๒๓๒/๒๕๖๕จพ/ปพ

บริษัทปูนซิเมนต์ไทย (ทุ่งสง) จำกัด
๕๕ หมู่ที่ ๖ ตำบลที่วัง อำเภอทุ่งสง
จังหวัดนครศรีธรรมราช

๒๘ ธันวาคม ๒๕๖๕

เรื่อง ขอส่งรายงานผลการดำเนินงานบริหารจัดการกองทุนเฝ้าระวังสุขภาพ โครงการเหมืองแร่ดินอุตสาหกรรม
ชนิดดินซีเมนต์ เพื่ออุตสาหกรรมปูนซีเมนต์ ของบริษัทปูนซิเมนต์ไทย (ทุ่งสง) จำกัดประจำปี ๒๕๖๕

เรียน ผู้อำนวยการสำนักงานอุตสาหกรรมพื้นฐานและการเหมืองแร่เขต ๔ ภูเก็ต

ตามที่ บริษัทปูนซิเมนต์ไทย (ทุ่งสง) จำกัด ได้รับอนุญาตประทานบัตรแร่ดินอุตสาหกรรมชนิดดินซีเมนต์
เพื่ออุตสาหกรรมปูนซีเมนต์ประทานบัตรเลขที่ ๒๔๐๐๐/๑๖๐๒๐,๒๓๙๙๙/๑๖๐๑๙ ต.ดินอุดม อ.ลำทับ จ.กระบี่
และตามเงื่อนไขประกาศกรมอุตสาหกรรมพื้นฐานและการเหมืองแร่ เรื่องแนวทางการบริหารกองทุนสำหรับ
โครงการเหมืองแร่ ต้องจัดทำรายงานกองทุนเป็นประจำทุกปีนั้น

บริษัทปูนซิเมนต์ไทย (ทุ่งสง) จำกัด ได้ดำเนินการบริหารจัดการกองทุนผ่านคณะกรรมการสัมพันธ
โครงการ ประจำปี ๒๕๖๕ แล้วเสร็จ จึงขอส่งรายงานการบริหารจัดการกองทุนมาพร้อมหนังสือฉบับนี้

ขอแสดงความนับถือ

บริษัทปูนซิเมนต์ไทย (ทุ่งสง) จำกัด

- ☐ ฝ่ายบริหารทั่วไป
- ☐ กลุ่มส่งเสริมฯ สิ่งแวดล้อม
- ☐ กลุ่มกำกับดูแลฯ
- ☐ กลุ่มส่งเสริมฯ เทคโนโลยี
- ☐ กลุ่มศึกษา วิจัยศักยภาพฯ

☐ เรียนให้ทราบทั่วกัน /รวมเรื่อง

☐ ดำเนินการต่อไป

☐
.....

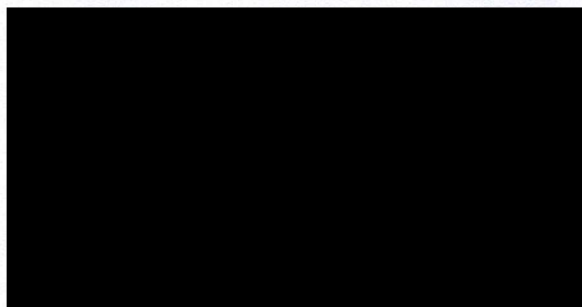

ที่สม.๒๓๒/๒๕๖๕จพ/ปพ

บริษัทปูนซิเมนต์ไทย (ทุ่งสง) จำกัด
๕๕ หมู่ที่ ๖ ตำบลทิวัง อำเภอทุ่งสง
จังหวัดนครศรีธรรมราช

๒๘ ธันวาคม ๒๕๖๕

เรื่อง ขอส่งรายงานผลการดำเนินงานบริหารจัดการกองทุนเฝ้าระวังสุขภาพ โครงการเหมืองแร่ดินอุตสาหกรรม
ชนิดดินซีเมนต์ เพื่ออุตสาหกรรมปูนซีเมนต์ ของบริษัทปูนซิเมนต์ไทย (ทุ่งสง) จำกัดประจำปี ๒๕๖๕

เรียน อธิบดีกรมอุตสาหกรรมพื้นฐานและการเหมืองแร่

ตามที่ บริษัทปูนซิเมนต์ไทย (ทุ่งสง) จำกัด ได้รับอนุญาตประทานบัตรแร่ดินอุตสาหกรรมชนิดดินซีเมนต์
เพื่ออุตสาหกรรมปูนซีเมนต์ ประทานบัตรเลขที่ ๒๔๐๐๐/๑๖๐๒๐,๒๓๙๙๙/๑๖๐๑๙ ต.ดินอุดม อ.ลำทับ จ.กระบี่
และตามเงื่อนไขประกาศกรมอุตสาหกรรมพื้นฐานและการเหมืองแร่ เรื่องแนวทางการบริหารกองทุนสำหรับ
โครงการเหมืองแร่ ต้องจัดทำรายงานกองทุนเป็นประจำทุกปีนั้น

บริษัทปูนซิเมนต์ไทย (ทุ่งสง) จำกัด ได้ดำเนินการบริหารจัดการกองทุนผ่านคณะมวลชนสัมพันธ์ของ
โครงการ ประจำปี ๒๕๖๕ แล้วเสร็จ จึงขอส่งรายงานการบริหารจัดการกองทุนมาพร้อมหนังสือฉบับนี้

ขอแสดงความนับถือ

บริษัทปูนซิเมนต์ไทย (ทุ่งสง) จำกัด

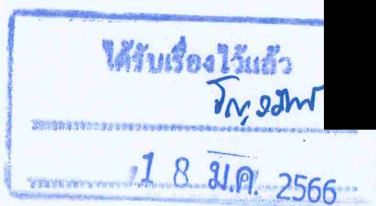

รายงานแผนและผลการดำเนินงานบริหารจัดการกองทุน

สำหรับ

โครงการเหมืองดินซีเมนต์อุตสาหกรรม ลำทับ จ.กระบี่

ประจำปี 2565

รายงานแผนและผลการดำเนินงานบริหารจัดการกองทุน สำหรับโครงการเหมืองแร่

1. ข้อมูลประธานบัตร

ชื่อผู้ถือประธานบัตร.....บริษัท ปูนซิเมนต์ไทย(ทุ่งสง)จำกัด.....เลขที่.23999/16019,24000/16020.....
ชนิดแร่.....ดินซิเมนต์.....
ที่ตั้งประธานบัตรตำบล.....ดินอุดม.....อำเภอ.....ลำทับ.....จังหวัด.....กระบี่.....
อายุประธานบัตร.....25.....ปี เริ่มตั้งแต่วันที่...2..เมษายน..2556.....ถึงวันที่...1..เมษายน...2581.....
สถานสภาพปัจจุบัน ☐ขอเปิดการทำเหมืองแร่ ☒เปิดการ ☐หยุดการ ☐ต่ออายุ
สถานที่ติดต่อ...ส่วนเหมือง.....บริษัท..ปูนซิเมนต์ไทย(ทุ่งสง)จำกัด.....
โทรศัพท์...075-538-222..... โทรสาร..075-538-222.ต่อ.5900..... E-mail...wiwitw@scg.com

2.เงื่อนไขการจัดตั้งกองทุน

☒ จัดตั้งกองทุนตามมาตรการป้องกันและแก้ไขผลกระทบสิ่งแวดล้อม
☐ เงื่อนไขแนบท้ายประธานบัตร เพิ่มเติม กรณี.....เมื่อ.....
กองทุน.....วงเงิน.....บาท
เงื่อนไข.....
กองทุน.....วงเงิน.....บาท
เงื่อนไข.....
กองทุน.....วงเงิน.....บาท
เงื่อนไข.....
กองทุน.....วงเงิน.....บาท
เงื่อนไข.....
กองทุน.....วงเงิน.....บาท
เงื่อนไข.....

3.ผลการดำเนินงาน

3.1 คณะกรรมการมวลชนสัมพันธ์

- ☒ ดำเนินการจัดตั้งคณะกรรมการมวลชนสัมพันธ์ (มีรายชื่อ อำนาจหน้าที่ ดังเอกสารแนบ 1)
☒ จัดทำระเบียบว่าด้วยการบริหารจัดการกองทุน (ดังเอกสารแนบ 2)
☐ ยังไม่ได้จัดตั้ง/จัดทำระเบียบ เหตุผล.....

3.2 การประชุมคณะกรรมการมวลชนสัมพันธ์

- ☒ ดำเนินการแล้ว ประชุมครั้งที่.1และ2...(ตามรายงานการประชุม ดังเอกสารแนบ 3)
☐ ยังไม่ได้ดำเนินการ เหตุผล.....

3.3 การนำเงินเข้าบัญชี

☒ ดำเนินการแล้ว (แสดงสำเนาสมุดบัญชีธนาคาร ดังเอกสารแนบ 4)

- 1) กองทุน...เผื่อระวางสุขภาพ.....
ธนาคาร..ออมสิน.....สาขา...ทุ่งสง.....
อัตราการผลิตแร่.....450,000.....เมตริกตัน จำนวนเงิน.....32,648.24.....บาท
- 2) กองทุน...ฟื้นฟูเหมือง.....
ธนาคาร.....ออมสิน.....สาขา.....ทุ่งสง.....
อัตราการผลิตแร่.....450,000.....เมตริกตัน จำนวนเงิน.....4,474,760.....บาท
- 3) กองทุน.....
ธนาคาร.....สาขา.....
อัตราการผลิตแร่.....เมตริกตัน จำนวนเงิน.....บ
- 4) กองทุน.....
ธนาคาร.....สาขา.....
อัตราการผลิตแร่.....เมตริกตัน จำนวนเงิน.....บ

☐ ยังไม่ได้เปิดบัญชี/นำเงินเข้าบัญชี เหตุผล.....

3.4 รายงานผลการดำเนินงานตามแผนงาน

มีการดำเนินกิจกรรม 6 โครงการตามเอกสารแนบ 5

.....

.....

.....

.....

.....

3.5 แผนการดำเนินในปีต่อไป

ไม่มีการดำเนินกิจกรรมอยู่ในช่วงศึกษาและเตรียมโครงการ

.....

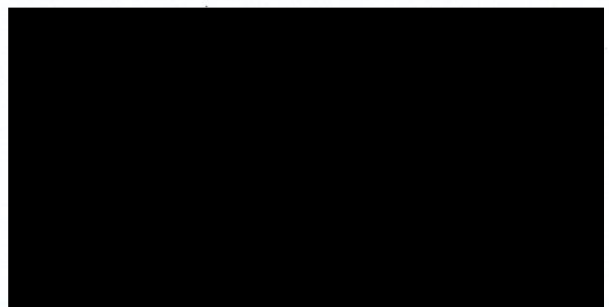

ผู้รายงาน

เอกสารแนบที่ 2.14

เอกสารการอบรมพนักงานเกี่ยวกับการขับรถบรรทุก

ยินดีต้อนรับ...

คณะวิทยากร ISUZU อันดามัน และ
พี่ๆพนักงานขับรถบรรทุกทุกวัดดุติบทุกท่าน

ณ.ห้องประชุม ที่วัง
21 กันยายน 2565

กำหนดการ

➤ ลงทะเบียน	เวลา 8.30 – 9.00 น.	(30 นาที)
➤ พิธีเปิดโครงการฝึกอบรม (พจส.จิระศักดิ์ พ.)	เวลา 9.00 – 9.10 น.	(10 นาที)
➤ รับฟังการบรรยาย (คณะIsuzu)	เวลา 9.10 – 10.30 น.	(80 นาที)
➤ พักรับประทานอาหารกลางวัน	เวลา 10.30 – 10.50 น.	(20 นาที)
➤ รับฟังการบรรยาย (คณะIsuzu)	เวลา 10.50 – 12.00 น.	(70 นาที)
➤ พักรับประทานอาหารกลางวัน	เวลา 12.00 – 13.00 น.	(60 นาที)
➤ รับฟังการบรรยาย (คณะIsuzu)	เวลา 13.00 – 14.20 น.	(80 นาที)
➤ พักรับประทานอาหารกลางวัน	เวลา 14.20 – 14.40 น.	(20 นาที)
➤ เน้นย้ำ Safety (หน่วยงาน Safety โรงงาน)	เวลา 14.40 – 15.10 น.	(30 นาที)
➤ ตาม-ตอบ	เวลา 15.10 – 15.30 น.	(20 นาที)
➤ กล่าวปิดการอบรม (วศ.ปภัทร พ.)	เวลา 15.30 – 15.40 น.	(20 นาที)

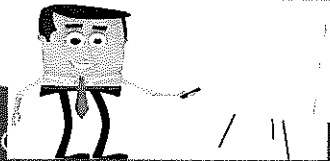



Human Resource Management System

Participant List Report

Course Code:
Start/End Date: 21.09.2022
Company Code: 0150

Course Name : อบรมขั้นที่รถบรรทุกอย่างปลอดภัย ประจำปี 2565
Location Room : ห้องประชุม ที่ 1
Company Name : บริษัทปูนซิเมนต์ไทย (ทุ่งสง) จำกัด

Page : 1

No.	Employee ID	Department	Name	Sex	Position Description	ลงชื่อ
1		หจก.รัชชนันท์ ดีเวลลอปเม้นท์		M	พนักงานขับรถบรรทุก	
2				M	พนักงานขับรถบรรทุก	
3				M	พนักงานขับรถบรรทุก	
4				M	พนักงานขับรถบรรทุก	
5				M	พนักงานขับรถบรรทุก	
6				M	พนักงานขับรถบรรทุก	
7				M	พนักงานขับรถบรรทุก	
8				M	พนักงานขับรถบรรทุก	
9				M	พนักงานขับรถบรรทุก	
10				M	พนักงานขับรถบรรทุก	
11		หจก.เอส.เอ.พี.แอล (2018)		M	พนักงานขับรถบรรทุก	
12				M	พนักงานขับรถบรรทุก	
13				M	พนักงานขับรถบรรทุก	
14				M	พนักงานขับรถบรรทุก	
15				M	พนักงานขับรถบรรทุก	
16				M	พนักงานขับรถบรรทุก	
17				M	พนักงานขับรถบรรทุก	
18				M	พนักงานขับรถบรรทุก	
19				M	พนักงานขับรถบรรทุก	
20				M	พนักงานขับรถบรรทุก	
				M	ช่าง	

Participant List Report

Course Code:
Start/End Date: 21.09.2022
Company Code: 0150

Course Name : อบรมขั้นพื้นฐานการฝึกอบรมอย่างปลอดภัย ประจำปี 2565
Location Room : ห้องประชุม ที่ 1
Company Name : บริษัทปูนซีเมนต์ไทย (ทุ่งสง) จำกัด

Page : 2

No.	Employee ID	Department	Name	Sex	Position Description	ลงชื่อ
21		บ.ส.คจ.แก้ว กรุ๊ป		M	พนักงานขับรถบรรทุก	
22				M	พนักงานขับรถบรรทุก	
23				M	พนักงานขับรถบรรทุก	
24				M	พนักงานขับรถบรรทุก	
25				M	พนักงานขับรถบรรทุก	
26				M	พนักงานขับรถบรรทุก	
27				M	พนักงานขับรถบรรทุก	
28				M	พนักงานขับรถบรรทุก	
29				M	พนักงานขับรถบรรทุก	
30				M	พนักงานขับรถบรรทุก	
31				M	พนักงานขับรถบรรทุก	
32				M	พนักงานขับรถบรรทุก	
33				M	พนักงานขับรถบรรทุก	
34				M	พนักงานขับรถบรรทุก	
35		SCG ทุ่งสง		M	พนักงานขับรถบรรทุก	
36				M	พนักงานขับรถบรรทุก	
37				M	พนักงานขับรถบรรทุก	
38				M	พนักงานขับรถบรรทุก	
39		หจก.ดวงทองการโยธา2013		M	พนักงานขับรถบรรทุก	
40				M	พนักงานขับรถบรรทุก	
				M	พนักงานขับรถบรรทุก	

Participant List Report

Course Code:
Start/End Date: 21.09.2022
Company Code: 0150

Course Name : อบรมขับเคลื่อนยุทธศาสตร์อย่างปลอดภัย ประจำปี 2565
Location Room : ห้องประชุม ที่วัง
Company Name : บริษัทปูนซิเมนต์ไทย (ทุ่งสง) จำกัด

Page : 3

No.	Employee ID	Department	Name	Sex	Position Description	ลงชื่อ			
41		หอจ.ดวงทองการ โยธา2013		M	พนักงานขับรถบรรทุก				
42				M	พนักงานขับรถบรรทุก				
43				M	พนักงานขับรถบรรทุก				
44				M	พนักงานขับรถบรรทุก				
45				M	พนักงานขับรถบรรทุก				
46		หอจ.ทรัพย์เจริญ		M	พนักงานขับรถบรรทุก				
47				M	พนักงานขับรถบรรทุก				
48				M	พนักงานขับรถบรรทุก				
49				M	พนักงานขับรถบรรทุก				
50		หอจ.ฤทธิรัตน์		M	พนักงานขับรถบรรทุก				
51				M	พนักงานขับรถบรรทุก				
52				M	พนักงานขับรถบรรทุก				
53				M	พนักงานขับรถบรรทุก				
54				F					
55									
56		พรณัฐ							
57									
58		ณฐิต							
59									
60									

อบรมขับซีรตบรทุกอย่างปลอดภัย ประจำปี2565

21 กันยายน 2565



เอกสารแนบที่ 2.15

แผนผังการเดินทางเข้าเมือง

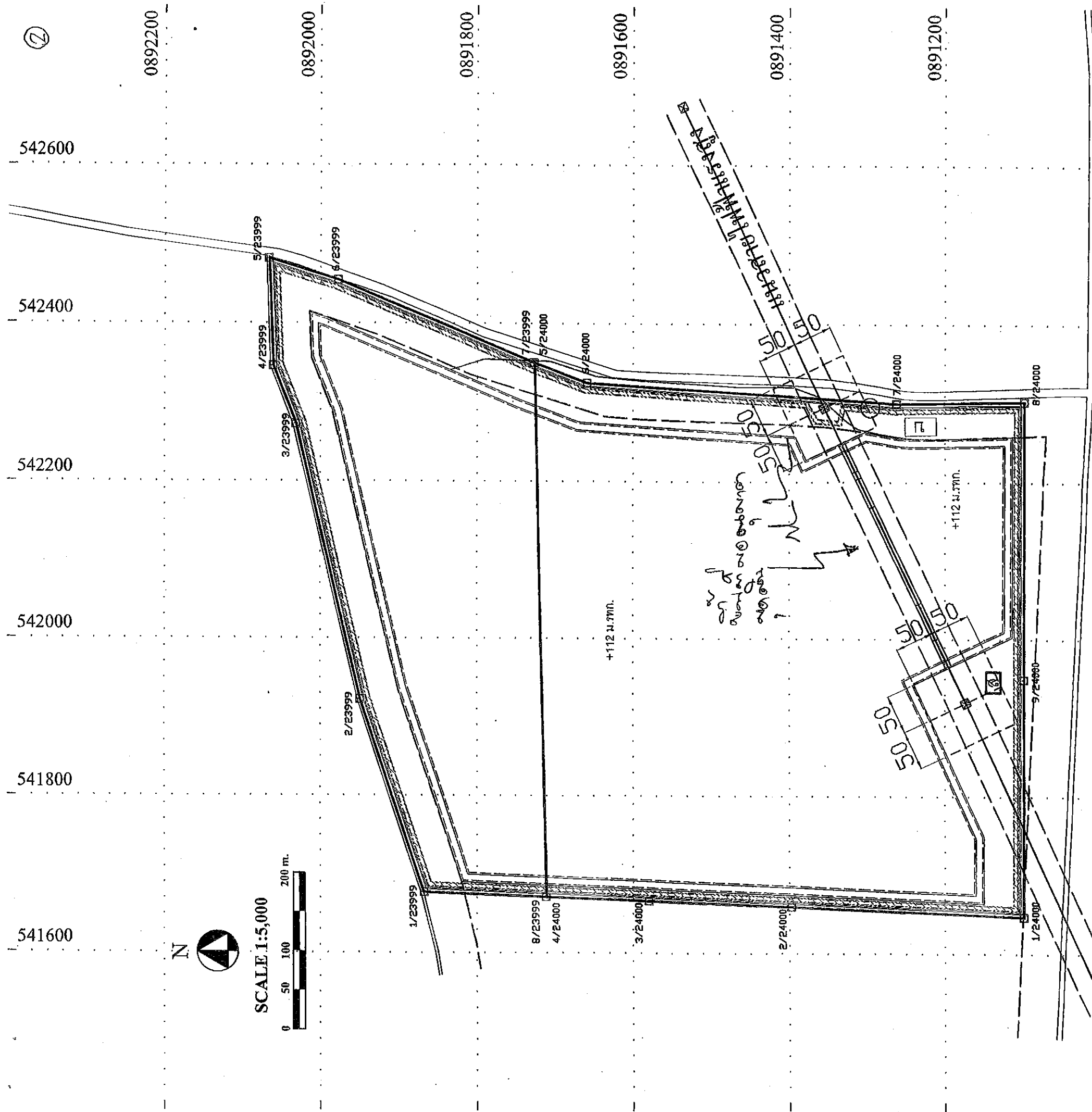

สัญลักษณ์	ความหมาย	สัญลักษณ์	ความหมาย
	ขอบเขตแปลงค่าของปะทอนบัตร		คั่นทำนบดินที่จัดสร้างเพิ่มเติม
	เส้นชั้นความสูง		ดูระบายน้ำที่จัดสร้างเพิ่มเติม
	บ่อตัดตะกอน		แนวสายไฟฟ้าแรงสูง
	ถ้ำน้กงานเหมือง		แนวกันเขตระยะ 25
	เส้น crest และ toe ของบ่อเหมือง		เมตรจากแนวสายไฟฟ้าแรงสูง
	แนวภาพตัดขวาง		ทางสาธารณะ
	แนวกันเขตระยะ 50		ถนนตามแนวสาย
	เมตรจากทางสาธารณะ		

รูปสภาพหน้าเหมืองเมื่อสิ้นสุดการทำเหมือง

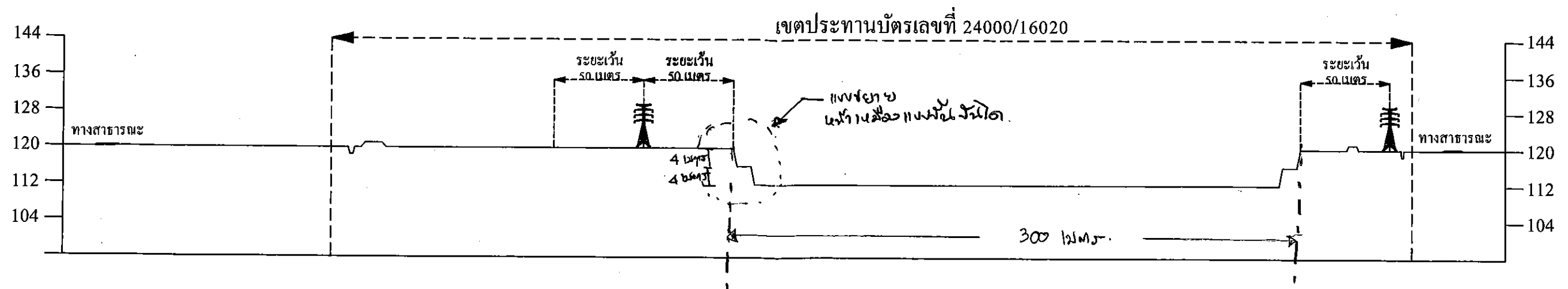

CROSS-SECTION H = SCALE 1 : 2,500

V = SCALE 1 : 1,250

รูปแสดงภาพตัดขวางตามแนวสายไฟฟ้าในพื้นที่ประทานบัตรเลขที่ 24000/16020

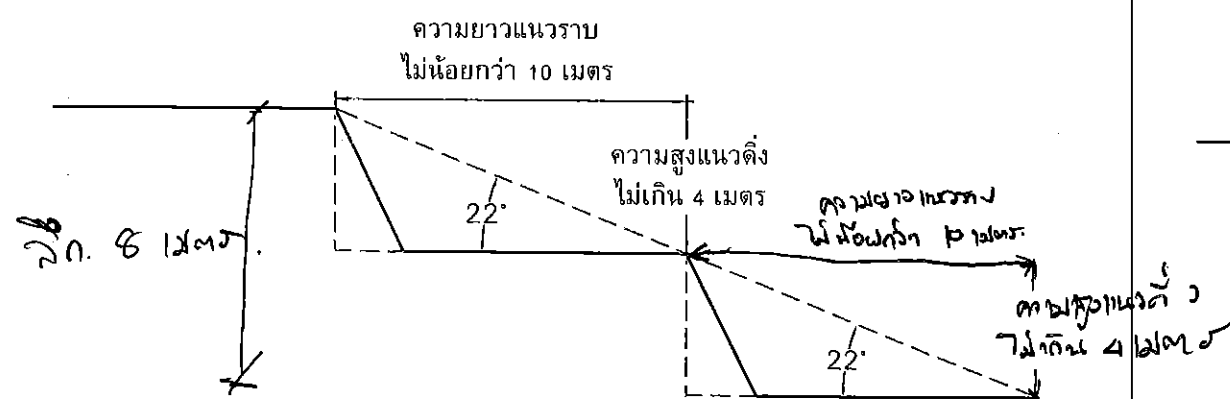

รูปแสดงลักษณะหน้าเหมืองแบบขั้นบันได

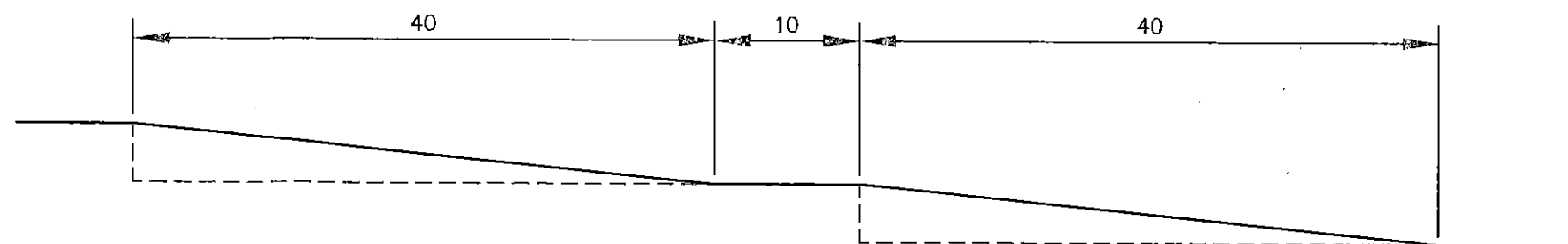

รูปแสดงถนนตามแนวสายไฟ

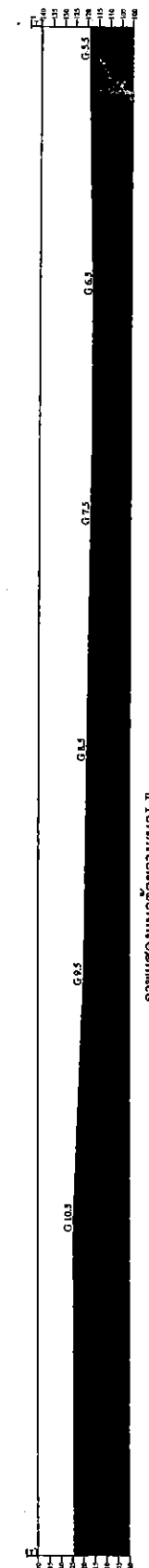
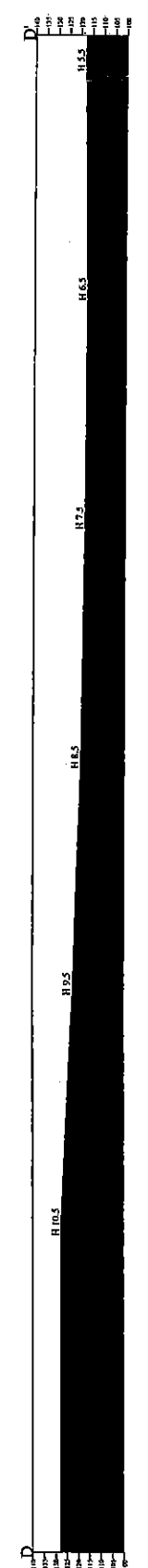
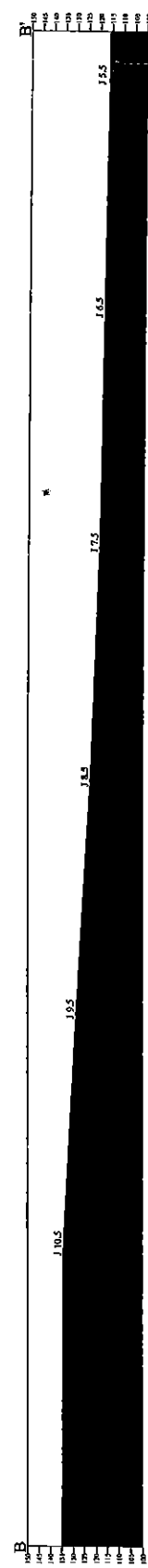
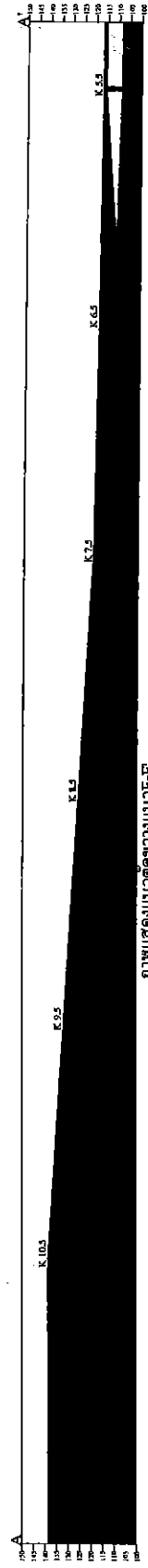





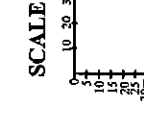

LEGEND

- Red clay
- Yellow clay
- Limestone



แผนที่ธรณีวิทยาภาพตัดขวางในพื้นที่ประเทานันต์

สัญลักษณ์	ความหมาย
	โรงเรียน
	แนวสายไฟฟ้าแรงสูง
	กลุ่มบ้านเขาคิน หมู่ที่ 4
	กลุ่มบ้านน้ำคำ หมู่ที่ 6
	กลุ่มบ้านควนลูกกรัง หมู่ที่ 3
	กลุ่มบ้านหนองแสง หมู่ที่ 1

การใช้ประโยชน์ที่ดินในรัศมี 1 กิโลเมตร



SCALE 1:5,000

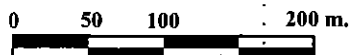

541800

542000

542200

542400

1/23999

2/23999

3/23999

4/23999

5/23999

6/23999

0892000

0891800

5/24000
7/23999

6/24000

0891600

ประธานบัตรที่ 24000/16020

A

A'

0891400

B

B'

C

C'

7/24000

0891200

D

D'

8/24000

E

E'

1/24000

0891000

สัญลักษณ์

ความหมาย

สัญลักษณ์

ความหมาย



ขอบเขตประธานบัตร



Red clay

แผนที่ธรณีวิทยาแหล่งแร่ในพื้นที่ประธานบัตร

เอกสารแนบที่ 2.16

บันทึกการชั่งน้ำหนักของรถบรรทุก

The Siam Cement (Thung Song) Co.,Ltd.
Delivery Report of Rawmaterial by Truck
From 10/07/22 00:00:00 To 10/07/22 23:59:59

Queue Transport Type	Truck No. /Train No.	Card No.	Product Type	Product	Source	Distination Supplier	Sub Contr: Status	Net Qty (ton)	Register Date	Sampling Date	Tare Date	Tare Weight	Tare No	Gross Date	Gross Weight	Gross No	Register - Tare (HH:MM:SS)	Tare - Gross (HH:MM:SS)	
1 Truck	สน-72-5879	512013	Rawmaterial	ZV-Clay FEสูง	Vendor	ล่าง 5/2	00481-บริษัท รตจระไทย จำกัด	09-อื่นๆ	Gross	30.760	10/07/2022 08:52:09	10/07/2022 08:52:09	47.470	06	10/07/2022 09:22:02	16.710	05	0:07:24	0:22:29
2 Truck	สน-72-5883	512184	Rawmaterial	ZV-Clay FEสูง	Vendor	ล่าง 5/2	00481-บริษัท รตจระไทย จำกัด	09-อื่นๆ	Gross	31.000	10/07/2022 08:55:47	10/07/2022 08:55:47	47.950	06	10/07/2022 09:36:10	16.950	05	0:08:43	0:31:39
3 Truck	กท-53-5841	511612	Rawmaterial	ZV-Clay FEสูง	Vendor	ล่าง 5/2	00481-บริษัท รตจระไทย จำกัด	09-อื่นๆ	Gross	29.740	10/07/2022 08:59:28	10/07/2022 08:59:28	46.180	06	10/07/2022 09:53:16	16.440	05	0:09:59	0:43:49
4 Truck	สน-72-4248	511752	Rawmaterial	ZV-Clay FEสูง	Vendor	ล่าง 5/2	00481-บริษัท รตจระไทย จำกัด	09-อื่นๆ	Gross	28.100	10/07/2022 09:02:19	10/07/2022 09:02:19	44.720	06	10/07/2022 10:09:30	16.620	05	0:08:54	0:58:15
5 Truck	สน-72-5892	511928	Rawmaterial	ZV-Clay FEสูง	Vendor	ล่าง 5/2	00481-บริษัท รตจระไทย จำกัด	09-อื่นๆ	Gross	31.960	10/07/2022 09:13:14	10/07/2022 09:13:14	48.810	06	10/07/2022 11:04:51	16.850	05	0:09:11	1:42:25
6 Truck	สน-72-4250	511768	Rawmaterial	ZV-Clay FEสูง	Vendor	ล่าง 5/2	00481-บริษัท รตจระไทย จำกัด	09-อื่นๆ	Gross	30.260	10/07/2022 09:13:20	10/07/2022 09:13:20	47.010	06	10/07/2022 11:00:34	16.750	05	0:11:07	1:36:05
7 Truck	สน-72-5881	511718	Rawmaterial	ZV-Clay FEสูง	Vendor	ล่าง 5/2	00481-บริษัท รตจระไทย จำกัด	09-อื่นๆ	Gross	31.950	10/07/2022 09:17:51	10/07/2022 09:17:51	48.790	06	10/07/2022 10:21:35	16.840	05	0:10:33	0:53:10
8 Truck	กท-53-5328	511249	Rawmaterial	ZV-Clay FEสูง	Vendor	ล่าง 5/2	00481-บริษัท รตจระไทย จำกัด	09-อื่นๆ	Gross	32.420	10/07/2022 09:31:24	10/07/2022 09:31:24	49.180	06	10/07/2022 10:39:00	16.760	05	0:09:31	0:58:04
9 Truck	สน-72-4252	511914	Rawmaterial	ZV-Clay FEสูง	Vendor	ล่าง 4/2	00481-บริษัท รตจระไทย จำกัด	09-อื่นๆ	Gross	31.790	10/07/2022 09:35:41	10/07/2022 09:35:41	48.830	06	10/07/2022 11:34:28	17.040	04	0:10:11	1:48:35
10 Truck	สน-72-5930	512127	Rawmaterial	ZV-Clay FEสูง	Vendor	ล่าง 5/2	00481-บริษัท รตจระไทย จำกัด	09-อื่นๆ	Gross	32.380	10/07/2022 09:36:52	10/07/2022 09:36:52	49.150	06	10/07/2022 11:43:41	16.770	05	0:11:05	1:55:44
11 Truck	สน-72-4254	512008	Rawmaterial	ZV-Clay FEสูง	Vendor	ล่าง 5/2	00481-บริษัท รตจระไทย จำกัด	09-อื่นๆ	Gross	32.310	10/07/2022 09:48:21	10/07/2022 09:48:21	49.460	06	10/07/2022 12:12:31	17.150	05	0:10:52	2:13:16
12 Truck	สน-72-5894	511606	Rawmaterial	ZV-Clay FEสูง	Vendor	ล่าง 5/2	00481-บริษัท รตจระไทย จำกัด	09-อื่นๆ	Gross	31.670	10/07/2022 09:58:58	10/07/2022 09:58:58	48.770	06	10/07/2022 12:13:55	17.100	06	0:10:11	2:04:44
13 Truck	สน-72-5974	512096	Rawmaterial	ZV-Clay FEสูง	Vendor	ล่าง 5/2	00481-บริษัท รตจระไทย จำกัด	09-อื่นๆ	Gross	29.750	10/07/2022 10:21:11	10/07/2022 10:21:11	47.680	06	10/07/2022 12:31:56	17.930	06	0:09:12	2:01:33
14 Truck	สน-72-5879	511910	Rawmaterial	4T-Clay FEต่ำ	Vendor	ล่าง 6/2	00481-บริษัท รตจระไทย จำกัด	09-อื่นๆ	Gross	31.480	10/07/2022 11:45:33	10/07/2022 11:45:33	48.140	06	10/07/2022 13:32:01	16.660	05	0:12:28	1:33:58
15 Truck	สน-72-5883	512395	Rawmaterial	4T-Clay FEต่ำ	Vendor	ล่าง 6/2	00481-บริษัท รตจระไทย จำกัด	09-อื่นๆ	Gross	32.480	10/07/2022 12:02:48	10/07/2022 12:02:48	49.220	03	10/07/2022 14:49:26	16.740	05	0:13:18	2:33:19
16 Truck	กท-53-5841	512189	Rawmaterial	4T-Clay FEต่ำ	Vendor	ล่าง 6/2	00481-บริษัท รตจระไทย จำกัด	09-อื่นๆ	Gross	28.640	10/07/2022 12:24:54	10/07/2022 12:24:54	45.080	06	10/07/2022 13:52:18	16.440	05	0:11:11	1:16:13
17 Truck	สน-72-4248	511824	Rawmaterial	4T-Clay FEต่ำ	Vendor	ล่าง 6/2	00481-บริษัท รตจระไทย จำกัด	09-อื่นๆ	Gross	26.410	10/07/2022 12:38:01	10/07/2022 12:38:01	43.010	03	10/07/2022 15:44:29	16.600	04	0:09:48	2:56:39
18 Truck	สน-72-5881	512021	Rawmaterial	4T-Clay FEต่ำ	Vendor	ลานบ่งเบ้า	00481-บริษัท รตจระไทย จำกัด	09-อื่นๆ	Gross	29.230	10/07/2022 12:54:53	10/07/2022 12:54:53	46.100	06	10/07/2022 16:27:02	16.870	04	0:14:37	3:17:31
19 Truck	กท-53-5328	512357	Rawmaterial	4T-Clay FEต่ำ	Vendor	ลานบ่งเบ้า	00481-บริษัท รตจระไทย จำกัด	09-อื่นๆ	Gross	29.630	10/07/2022 13:21:56	10/07/2022 13:21:56	46.630	06	10/07/2022 16:29:18	17.000	04	0:09:33	2:57:49
20 Truck	สน-72-4250	511778	Rawmaterial	4T-Clay FEต่ำ	Vendor	ลานบ่งเบ้า	00481-บริษัท รตจระไทย จำกัด	09-อื่นๆ	Gross	28.370	10/07/2022 13:24:53	10/07/2022 13:24:53	45.170	06	10/07/2022 15:04:06	16.800	04	0:09:05	1:30:07
21 Truck	สน-72-4252	511428	Rawmaterial	4T-Clay FEต่ำ	Vendor	ลานบ่งเบ้า	00481-บริษัท รตจระไทย จำกัด	09-อื่นๆ	Gross	27.720	10/07/2022 14:24:21	10/07/2022 14:24:21	44.780	06	10/07/2022 15:18:13	17.060	04	0:08:47	0:45:05
22 Truck	สน-72-5930	512351	Rawmaterial	4T-Clay FEต่ำ	Vendor	ล่าง 6/2	00481-บริษัท รตจระไทย จำกัด	09-อื่นๆ	Gross	30.760	10/07/2022 14:25:37	10/07/2022 14:25:37	48.140	06	10/07/2022 16:31:13	17.380	04	0:09:24	1:56:11
23 Truck	สน-72-5894	511835	Rawmaterial	4T-Clay FEต่ำ	Vendor	ล่าง 6/2	00481-บริษัท รตจระไทย จำกัด	09-อื่นๆ	Gross	31.140	10/07/2022 14:53:27	10/07/2022 14:53:27	48.250	06	10/07/2022 16:35:37	17.110	04	0:10:52	1:31:16
24 Truck	สน-72-4254	512378	Rawmaterial	4T-Clay FEต่ำ	Vendor	ลานบ่งเบ้า	00481-บริษัท รตจระไทย จำกัด	09-อื่นๆ	Gross	31.960	10/07/2022 14:57:35	10/07/2022 14:57:35	49.190	06	10/07/2022 17:30:35	17.230	04	0:09:30	2:23:29
25 Truck	สน-72-5974	511934	Rawmaterial	4T-Clay FEต่ำ	Vendor	ล่าง 6/2	00481-บริษัท รตจระไทย จำกัด	09-อื่นๆ	Gross	30.340	10/07/2022 15:30:55	10/07/2022 15:30:55	48.620	03	10/07/2022 17:15:38	18.280	05	0:09:55	1:34:47
26 Truck	สน-72-5879	511037	Rawmaterial	4T-Clay FEต่ำ	Vendor	ลานบ่งเบ้า	00481-บริษัท รตจระไทย จำกัด	09-อื่นๆ	Gross	30.410	10/07/2022 15:45:53	10/07/2022 15:45:53	47.130	03	10/07/2022 17:22:23	16.720	04	0:08:48	1:27:40
27 Truck	กท-53-5841	511640	Rawmaterial	4T-Clay FEต่ำ	Vendor	ล่าง 6/2	00481-บริษัท รตจระไทย จำกัด	09-อื่นๆ	Gross	33.040	10/07/2022 16:25:11	10/07/2022 16:25:11	49.460	06	10/07/2022 17:30:52	16.420	05	0:18:15	0:47:25

The Siam Cement (Thung Song) Co.,Ltd.
Delivery Report of Rawmaterial by Truck
From 21/07/22 00:00:00 To 21/07/22 23:59:59

Queue	Transport Type	Truck No. /Train No.	Card No.	Product Type	Product	Source	Distination	Supplier	Sub Contr	Status	Net Qty (ton)	Register Date	Tare Date	Tare Weight	Tare No	Gross Date	Gross Weight	Gross No	Register - Tare (HH:MM:SS)	Tare - Gross (HH:MM:SS)
1	Truck	สน-72-5892	511843	Rawmaterial	4T-Clay FE	Vendor	ผู้หนองพล	00481-บริษัท รดเจาไทย จำกัด	09-อื่นๆ	Gross	31.510	21/07/2022 09:05:08	21/07/2022 09:19:40	48.650	06	21/07/2022 10:18:09	17.140	05	0:14:31	0:58:29
2	Truck	สน-72-4248	512128	Rawmaterial	4T-Clay FE	Vendor	ผู้หนองพล	00481-บริษัท รดเจาไทย จำกัด	09-อื่นๆ	Gross	28.310	21/07/2022 11:20:42	21/07/2022 11:32:20	45.090	06	21/07/2022 12:17:08	16.780	04	0:11:37	0:44:47
3	Truck	สน-72-5930	511379	Rawmaterial	4T-Clay FE	Vendor	ผู้หนองพล	00481-บริษัท รดเจาไทย จำกัด	09-อื่นๆ	Gross	29.100	21/07/2022 11:33:25	21/07/2022 11:43:57	46.990	06	21/07/2022 12:22:22	17.890	05	0:10:31	0:38:25
4	Truck	สน-53-5841	512109	Rawmaterial	4T-Clay FE	Vendor	ผู้หนองพล	00481-บริษัท รดเจาไทย จำกัด	09-อื่นๆ	Gross	28.850	21/07/2022 12:24:54	21/07/2022 12:35:27	45.470	06	21/07/2022 13:16:28	16.620	06	0:10:33	0:41:00
5	Truck	สน-72-5879	511808	Rawmaterial	4T-Clay FE	Vendor	ผู้หนองพล	00481-บริษัท รดเจาไทย จำกัด	09-อื่นๆ	Gross	29.460	21/07/2022 12:45:05	21/07/2022 13:07:56	46.340	06	21/07/2022 13:41:10	16.880	05	0:22:51	0:33:14
6	Truck	สน-72-5892	511790	Rawmaterial	4T-Clay FE	Vendor	ผู้หนองพล	00481-บริษัท รดเจาไทย จำกัด	09-อื่นๆ	Gross	28.890	21/07/2022 12:55:04	21/07/2022 13:09:31	45.810	06	21/07/2022 14:01:16	16.920	05	0:14:27	0:51:44
7	Truck	สน-72-5894	511801	Rawmaterial	4T-Clay FE	Vendor	ผู้หนองพล	00481-บริษัท รดเจาไทย จำกัด	09-อื่นๆ	Gross	28.740	21/07/2022 13:03:26	21/07/2022 13:14:38	46.350	06	21/07/2022 13:56:06	17.610	05	0:11:11	0:41:28
8	Truck	สน-72-4250	512321	Rawmaterial	4T-Clay FE	Vendor	ผู้หนองพล	00481-บริษัท รดเจาไทย จำกัด	09-อื่นๆ	Gross	30.270	21/07/2022 13:13:34	21/07/2022 13:25:03	46.970	06	21/07/2022 15:14:26	16.700	05	0:11:28	1:49:23
9	Truck	สน-72-5883	512172	Rawmaterial	4T-Clay FE	Vendor	ผู้หนองพล	00481-บริษัท รดเจาไทย จำกัด	09-อื่นๆ	Gross	29.370	21/07/2022 13:25:06	21/07/2022 13:34:41	46.150	06	21/07/2022 15:07:37	16.780	05	0:09:34	1:32:55
10	Truck	สน-72-4254	511685	Rawmaterial	4T-Clay FE	Vendor	ผู้หนองพล	00481-บริษัท รดเจาไทย จำกัด	09-อื่นๆ	Gross	29.230	21/07/2022 13:36:26	21/07/2022 13:49:03	46.550	06	21/07/2022 14:36:58	17.320	05	0:12:37	0:47:55
11	Truck	สน-53-5326	512037	Rawmaterial	4T-Clay FE	Vendor	ผู้หนองพล	00481-บริษัท รดเจาไทย จำกัด	09-อื่นๆ	Gross	29.150	21/07/2022 13:42:35	21/07/2022 13:53:38	46.410	06	21/07/2022 14:38:50	17.260	05	0:11:03	0:45:12
12	Truck	สน-72-5881	511606	Rawmaterial	4T-Clay FE	Vendor	ผู้หนองพล	00481-บริษัท รดเจาไทย จำกัด	09-อื่นๆ	Gross	29.330	21/07/2022 13:59:43	21/07/2022 14:12:40	46.250	06	21/07/2022 15:05:11	16.920	05	0:12:57	0:52:30
13	Truck	สน-72-4248	512127	Rawmaterial	4T-Clay FE	Vendor	ผู้หนองพล	00481-บริษัท รดเจาไทย จำกัด	09-อื่นๆ	Gross	28.970	21/07/2022 14:46:16	21/07/2022 14:57:15	46.500	06	21/07/2022 15:26:13	17.530	05	0:10:58	0:28:57
14	Truck	สน-53-5841	512153	Rawmaterial	4T-Clay FE	Vendor	ผู้หนองพล	00481-บริษัท รดเจาไทย จำกัด	09-อื่นๆ	Gross	30.320	21/07/2022 15:20:12	21/07/2022 15:31:20	46.830	06	21/07/2022 16:50:33	16.510	05	0:11:07	1:19:12
15	Truck	สน-72-5930	512296	Rawmaterial	4T-Clay FE	Vendor	ผู้หนองพล	00481-บริษัท รดเจาไทย จำกัด	09-อื่นๆ	Gross	30.150	21/07/2022 15:50:11	21/07/2022 16:59:09	47.410	06	21/07/2022 18:08:55	17.260	05	1:08:57	1:09:46
16	Truck	สน-72-5879	555464	Rawmaterial	4T-Clay FE	Vendor	ผู้หนองพล	00481-บริษัท รดเจาไทย จำกัด	09-อื่นๆ	Gross	29.060	21/07/2022 16:08:17	21/07/2022 16:51:40	45.830	06	21/07/2022 17:43:38	16.770	05	0:43:22	0:51:57
17	Truck	สน-72-5894	511648	Rawmaterial	4T-Clay FE	Vendor	ผู้หนองพล	00481-บริษัท รดเจาไทย จำกัด	09-อื่นๆ	Gross	29.420	21/07/2022 16:38:02	21/07/2022 17:02:44	46.370	06	21/07/2022 18:37:48	16.950	06	0:24:41	1:35:03
18	Truck	สน-72-4254	511662	Rawmaterial	4T-Clay FE	Vendor	ผู้หนองพล	00481-บริษัท รดเจาไทย จำกัด	09-อื่นๆ	Gross	29.780	21/07/2022 17:30:36	21/07/2022 17:47:39	46.980	06	21/07/2022 19:16:26	17.200	05	0:17:03	1:28:46
19	Truck	สน-72-5974	555401	Rawmaterial	4T-Clay FE	Vendor	ผู้หนองพล	00481-บริษัท รดเจาไทย จำกัด	09-อื่นๆ	Gross	30.340	21/07/2022 17:46:41	21/07/2022 17:59:52	47.410	06	21/07/2022 19:09:58	17.070	05	0:13:11	1:10:05
20	Truck	สน-53-5326	512168	Rawmaterial	4T-Clay FE	Vendor	ผู้หนองพล	00481-บริษัท รดเจาไทย จำกัด	09-อื่นๆ	Gross	29.440	21/07/2022 17:47:37	21/07/2022 18:01:44	47.010	06	21/07/2022 19:09:58	17.570	06	0:14:07	1:08:13

The Siam Cement (Thung Song) Co.,Ltd.
Delivery Report of Rawmaterial by Truck
From 10/08/22 00:00:00 To 10/08/22 23:59:59

Queue	Transport Type	Truck No. /Train No.	Card No.	Product Type	Product	Source	Distination	Supplier	Sub Contr	Status	Net Qty (ton)	Register Date	Sampling Date	Tare Date	Tare Weight	Tare No	Gross Date	Gross Weight	Gross Register - Tare (HH:MM:SS)	Tare - Gross (HH:MM:SS)
1	Truck	สน-72-5892	512075	Rawmaterial	4T-Clay FE๑๑	Vendor	ผุ๑งหิน 1	00481-บริษัท รจระไทย จำกัด	09-อื่นๆ	Gross	29.880	10/08/2022 09:00:16	10/08/2022 09:12:50	46.820	03	10/08/2022 09:56:08	16.940	04	0:12:33	0:43:17
2	Truck	สน-72-5974	510484	Rawmaterial	4T-Clay FE๑๑	Vendor	ผุ๑งหิน 1	00481-บริษัท รจระไทย จำกัด	09-อื่นๆ	Gross	29.600	10/08/2022 09:03:47	10/08/2022 09:15:49	47.550	03	10/08/2022 10:00:12	17.950	04	0:12:02	0:44:23
3	Truck	สน-72-5894	511849	Rawmaterial	4T-Clay FE๑๑	Vendor	ผุ๑งหิน 1	00481-บริษัท รจระไทย จำกัด	09-อื่นๆ	Gross	30.190	10/08/2022 09:05:12	10/08/2022 09:17:20	47.400	03	10/08/2022 10:04:07	17.210	04	0:12:07	0:46:46
4	Truck	๑๑-53-5326	511657	Rawmaterial	4T-Clay FE๑๑	Vendor	ผุ๑งหิน 1	00481-บริษัท รจระไทย จำกัด	09-อื่นๆ	Gross	27.130	10/08/2022 09:06:55	10/08/2022 09:19:01	44.250	03	10/08/2022 10:26:10	17.120	05	0:12:05	1:07:08
5	Truck	สน-72-4254	511981	Rawmaterial	4T-Clay FE๑๑	Vendor	ผุ๑งหิน 1	00481-บริษัท รจระไทย จำกัด	09-อื่นๆ	Gross	28.740	10/08/2022 09:09:49	10/08/2022 09:20:55	46.030	03	10/08/2022 10:24:08	17.290	04	0:11:05	1:03:12
6	Truck	๑๑-53-5328	511972	Rawmaterial	4T-Clay FE๑๑	Vendor	ผุ๑งหิน 1	00481-บริษัท รจระไทย จำกัด	09-อื่นๆ	Gross	27.360	10/08/2022 09:11:43	10/08/2022 09:24:01	45.770	03	10/08/2022 10:28:15	18.410	04	0:12:17	1:04:13
7	Truck	๑๑-53-5841	512122	Rawmaterial	4T-Clay FE๑๑	Vendor	ผุ๑งหิน 1	00481-บริษัท รจระไทย จำกัด	09-อื่นๆ	Gross	29.480	10/08/2022 09:55:11	10/08/2022 10:07:28	46.040	03	10/08/2022 10:51:19	16.560	05	0:12:16	0:43:51
8	Truck	สน-72-4248	511843	Rawmaterial	4T-Clay FE๑๑	Vendor	ผุ๑งหิน 1	00481-บริษัท รจระไทย จำกัด	09-อื่นๆ	Gross	29.330	10/08/2022 09:57:55	10/08/2022 10:10:55	45.930	03	10/08/2022 10:52:59	16.600	05	0:12:59	0:42:03
9	Truck	สน-72-5879	511886	Rawmaterial	4T-Clay FE๑๑	Vendor	ผุ๑งหิน 1	00481-บริษัท รจระไทย จำกัด	09-อื่นๆ	Gross	28.150	10/08/2022 10:09:34	10/08/2022 10:22:35	44.920	03	10/08/2022 11:01:36	16.770	05	0:13:00	0:39:00
10	Truck	สน-72-4250	512101	Rawmaterial	4T-Clay FE๑๑	Vendor	ผุ๑งหิน 1	00481-บริษัท รจระไทย จำกัด	09-อื่นๆ	Gross	28.950	10/08/2022 10:10:04	10/08/2022 10:24:23	45.610	03	10/08/2022 11:14:19	16.660	05	0:14:18	0:49:55
11	Truck	สน-72-5881	511197	Rawmaterial	4T-Clay FE๑๑	Vendor	ผุ๑งหิน 1	00481-บริษัท รจระไทย จำกัด	09-อื่นๆ	Gross	29.430	10/08/2022 10:16:54	10/08/2022 10:27:49	46.280	03	10/08/2022 11:08:54	16.850	04	0:10:54	0:41:05
12	Truck	สน-72-5883	512260	Rawmaterial	4T-Clay FE๑๑	Vendor	ผุ๑งหิน 1	00481-บริษัท รจระไทย จำกัด	09-อื่นๆ	Gross	31.290	10/08/2022 10:19:51	10/08/2022 10:33:10	48.090	03	10/08/2022 11:20:23	16.800	05	0:13:18	0:47:13
13	Truck	สน-72-5930	511338	Rawmaterial	4T-Clay FE๑๑	Vendor	ผุ๑งหิน 1	00481-บริษัท รจระไทย จำกัด	09-อื่นๆ	Gross	30.490	10/08/2022 10:29:05	10/08/2022 10:41:56	47.270	03	10/08/2022 11:20:47	16.780	04	0:12:50	0:38:50
14	Truck	สน-72-5892	511949	Rawmaterial	4T-Clay FE๑๑	Vendor	ผุ๑งหิน 1	00481-บริษัท รจระไทย จำกัด	09-อื่นๆ	Gross	29.730	10/08/2022 12:28:07	10/08/2022 12:39:05	46.740	03	10/08/2022 13:23:56	17.010	04	0:10:57	0:44:51
15	Truck	สน-72-5974	555467	Rawmaterial	4T-Clay FE๑๑	Vendor	ผุ๑งหิน 1	00481-บริษัท รจระไทย จำกัด	09-อื่นๆ	Gross	27.800	10/08/2022 12:30:21	10/08/2022 12:41:24	45.860	03	10/08/2022 13:28:15	18.060	06	0:11:03	0:46:50
16	Truck	สน-72-5894	511721	Rawmaterial	4T-Clay FE๑๑	Vendor	ผุ๑งหิน 1	00481-บริษัท รจระไทย จำกัด	09-อื่นๆ	Gross	28.590	10/08/2022 12:39:51	10/08/2022 12:52:23	45.660	03	10/08/2022 13:40:26	17.070	04	0:12:31	0:48:02
17	Truck	๑๑-53-5326	555459	Rawmaterial	4T-Clay FE๑๑	Vendor	ผุ๑งหิน 1	00481-บริษัท รจระไทย จำกัด	09-อื่นๆ	Gross	29.320	10/08/2022 12:51:43	10/08/2022 13:07:00	46.510	03	10/08/2022 13:48:47	17.190	04	0:15:16	0:41:47
18	Truck	๑๑-53-5328	511904	Rawmaterial	4T-Clay FE๑๑	Vendor	ผุ๑งหิน 1	00481-บริษัท รจระไทย จำกัด	09-อื่นๆ	Gross	30.620	10/08/2022 12:58:40	10/08/2022 13:08:32	49.180	03	10/08/2022 13:54:11	18.560	06	0:09:52	0:45:38
19	Truck	สน-72-4254	511940	Rawmaterial	4T-Clay FE๑๑	Vendor	ผุ๑งหิน 1	00481-บริษัท รจระไทย จำกัด	09-อื่นๆ	Gross	30.660	10/08/2022 13:00:06	10/08/2022 13:14:55	47.950	03	10/08/2022 13:59:37	17.290	05	0:14:48	0:44:42
20	Truck	๑๑-53-5841	512361	Rawmaterial	4T-Clay FE๑๑	Vendor	ผุ๑งหิน 1	00481-บริษัท รจระไทย จำกัด	09-อื่นๆ	Gross	31.600	10/08/2022 13:16:10	10/08/2022 13:29:21	48.160	03	10/08/2022 14:12:15	16.560	05	0:13:11	0:42:54
21	Truck	สน-72-5879	512030	Rawmaterial	4T-Clay FE๑๑	Vendor	ผุ๑งหิน 1	00481-บริษัท รจระไทย จำกัด	09-อื่นๆ	Gross	30.360	10/08/2022 13:19:36	10/08/2022 13:31:00	47.110	03	10/08/2022 14:14:02	16.750	05	0:11:24	0:43:01
22	Truck	สน-72-4248	512222	Rawmaterial	4T-Clay FE๑๑	Vendor	ผุ๑งหิน 1	00481-บริษัท รจระไทย จำกัด	09-อื่นๆ	Gross	28.730	10/08/2022 13:33:19	10/08/2022 13:44:50	45.370	03	10/08/2022 14:18:28	16.640	05	0:11:31	0:33:37
23	Truck	สน-72-5881	511689	Rawmaterial	4T-Clay FE๑๑	Vendor	ผุ๑งหิน 1	00481-บริษัท รจระไทย จำกัด	09-อื่นๆ	Gross	31.080	10/08/2022 13:40:20	10/08/2022 13:50:46	47.930	03	10/08/2022 14:28:10	16.850	04	0:10:26	0:37:23
24	Truck	สน-72-4250	511423	Rawmaterial	4T-Clay FE๑๑	Vendor	ผุ๑งหิน 1	00481-บริษัท รจระไทย จำกัด	09-อื่นๆ	Gross	29.720	10/08/2022 13:42:32	10/08/2022 13:52:28	46.370	03	10/08/2022 15:03:28	16.650	05	0:09:56	1:11:00
25	Truck	สน-72-5883	512377	Rawmaterial	4T-Clay FE๑๑	Vendor	ผุ๑งหิน 1	00481-บริษัท รจระไทย จำกัด	09-อื่นๆ	Gross	32.270	10/08/2022 13:47:42	10/08/2022 13:59:09	49.040	03	10/08/2022 15:24:38	16.770	04	0:11:26	1:25:29
26	Truck	สน-72-5930	511801	Rawmaterial	4T-Clay FE๑๑	Vendor	ผุ๑งหิน 1	00481-บริษัท รจระไทย จำกัด	09-อื่นๆ	Gross	32.620	10/08/2022 13:59:06	10/08/2022 14:11:14	49.430	03	10/08/2022 15:26:12	16.810	04	0:12:07	1:14:58
27	Truck	สน-72-4252	512037	Rawmaterial	4T-Clay FE๑๑	Vendor	ผุ๑งหิน 1	00481-บริษัท รจระไทย จำกัด	09-อื่นๆ	Gross	32.180	10/08/2022 15:01:48	10/08/2022 15:12:30	48.990	03	10/08/2022 15:48:58	16.810	04	0:10:42	0:36:28
28	Truck	สน-72-4254	512289	Rawmaterial	4T-Clay FE๑๑	Vendor	ผุ๑งหิน 1	00481-บริษัท รจระไทย จำกัด	09-อื่นๆ	Gross	32.360	10/08/2022 16:24:52	10/08/2022 16:57:25	49.520	03	10/08/2022 18:05:03	17.160	04	0:32:32	1:07:38
29	Truck	๑๑-53-5841	512273	Rawmaterial	4T-Clay FE๑๑	Vendor	ผุ๑งหิน 1	00481-บริษัท รจระไทย จำกัด	09-อื่นๆ	Gross	30.170	10/08/2022 16:30:17	10/08/2022 16:53:54	46.760	03	10/08/2022 17:38:29	16.590	04	0:23:37	0:44:35
30	Truck	สน-72-5879	512275	Rawmaterial	4T-Clay FE๑๑	Vendor	ผุ๑งหิน 1	00481-บริษัท รจระไทย จำกัด	09-อื่นๆ	Gross	29.330	10/08/2022 16:43:17	10/08/2022 17:04:15	46.110	03	10/08/2022 18:10:14	16.780	04	0:20:58	1:05:59
31	Truck	สน-72-5881	510490	Rawmaterial	4T-Clay FE๑๑	Vendor	ผุ๑งหิน 1	00481-บริษัท รจระไทย จำกัด	09-อื่นๆ	Gross	29.750	10/08/2022 17:32:30	10/08/2022 17:43:02	46.630	03	10/08/2022 18:33:16	16.880	05	0:10:31	0:50:14
32	Truck	สน-72-4248	512356	Rawmaterial	4T-Clay FE๑๑	Vendor	ผุ๑งหิน 1	00481-บริษัท รจระไทย จำกัด	09-อื่นๆ	Gross	28.140	10/08/2022 17:35:56	10/08/2022 17:46:33	44.870	03	10/08/2022 18:31:02	16.730	05	0:10:37	0:44:29

เอกสารแนบที่ 2.17

รายงานการตรวจสอบสภาพรถยนต์

ID	Start time	Completion time	Email	Name	วันที่	ทะเบียนรถ	เลขที่ใบอนุญาต	จะสืบป่าแล้วเดิน	จะสืบป่ามันเสร็จ	ชื่อคน	จะสืบป่ามันเสร็จ	ชื่อคน	จะสืบป่ามัน power	ชื่อคน	สภาพเขา	ไม่มีรอยเขาแล้วจะสืบป่าอีกเพราะ	ตรวจสวนสักยกภาคไฟ	ตรวจสวนสักต้องหน้ารถ	หมายเหตุ	จำนวนลูกเมีย	พ่อหรือแม่
315	4/10/22 8:36:32	4/10/22 8:37:32	SUPPAKRJ@SCG.COM	Suppakrit Julapat	4/10/2022	8กษ4976	เจ้าหน้าที่95934	ปกติ	ปกติ	ปกติ	ปกติ	ปกติ	ปกติ	ปกติ	ปกติ	มี	สัตหะหลวง	ไม่พร้อม (ระบุในหมายเหตุ)		ศกฤกษ์	
325	4/11/22 8:58:09	4/11/22 8:58:58	SUPPAKRJ@SCG.COM	Suppakrit Julapat	4/11/2022	8กษ4976	เจ้าหน้าที่95993	ปกติ	ปกติ	ปกติ	ปกติ	ปกติ	ปกติ	ปกติ	ปกติ	มี	สัตหะหลวง	ไม่พร้อม (ระบุในหมายเหตุ)		ศกฤกษ์	
334	4/15/22 7:55:46	4/15/22 7:56:33	SURAKARR@SCG.COM	Surakarn Ratchprom	4/15/2022	8กษ4976	เจ้าหน้าที่96482	ปกติ	ปกติ	ปกติ	ปกติ	ปกติ	ปกติ	ปกติ	ปกติ	มี	สัตหะหลวง	ไม่พร้อม (ระบุในหมายเหตุ)	ไม่มี	สุระกาญจน์	
343	4/17/22 8:10:12	4/17/22 8:11:26	PONGTAWB@SCG.COM	Pongtawat Boonkrasin	4/17/2022	8กษ4976	เจ้าหน้าที่96607	ปกติ	ปกติ	ปกติ	ปกติ	ปกติ	ปกติ	ปกติ	ปกติ	มี	สัตหะหลวง	ไม่พร้อม (ระบุในหมายเหตุ)	คิดถึงหน้าของยังไม่มา	พงศ์วีระ	
371	4/24/22 9:03:43	4/24/22 9:04:24	SUPPAKRJ@SCG.COM	Suppakrit Julapat	4/24/2022	8กษ4976	เจ้าหน้าที่97602	ปกติ	ปกติ	ปกติ	ปกติ	ปกติ	ปกติ	ปกติ	ปกติ	มี	สัตหะหลวง	ไม่พร้อม (ระบุในหมายเหตุ)		ศกฤกษ์	
378	4/25/22 8:22:06	4/25/22 8:22:46	SUPPAKRJ@SCG.COM	Suppakrit Julapat	4/25/2022	8กษ4976	เจ้าหน้าที่97645	ปกติ	ปกติ	ปกติ	ปกติ	ปกติ	ปกติ	ปกติ	ปกติ	มี	สัตหะหลวง	ไม่พร้อม (ระบุในหมายเหตุ)		ศกฤกษ์	
393	4/30/22 8:01:46	4/30/22 8:02:17	SURAKARR@SCG.COM	Surakarn Ratchprom	4/30/2022	8กษ4976	เจ้าหน้าที่98402	ปกติ	ปกติ	ปกติ	ปกติ	ปกติ	ปกติ	ปกติ	ปกติ	มี	สัตหะหลวง	ไม่พร้อม (ระบุในหมายเหตุ)	ไม่มี	สุระกาญจน์	
400	5/2/22 8:49:47	5/2/22 8:50:25	SUPPAKRJ@SCG.COM	Suppakrit Julapat	5/2/2022	8กษ4976	เจ้าหน้าที่98634	ปกติ	ปกติ	ปกติ	ปกติ	ปกติ	ปกติ	ปกติ	ปกติ	มี	สัตหะหลวง	ไม่พร้อม (ระบุในหมายเหตุ)		ศกฤกษ์	
417	5/7/22 7:37:27	5/7/22 7:37:56	SURAKARR@SCG.COM	Surakarn Ratchprom	5/7/2022	8กษ4976	เจ้าหน้าที่99221	ปกติ	ปกติ	ปกติ	ปกติ	ปกติ	ปกติ	ปกติ	ปกติ	มี	สัตหะหลวง	ไม่พร้อม (ระบุในหมายเหตุ)	ไม่มี	สุระกาญจน์	
421	5/8/22 8:39:20	5/8/22 8:40:12	SUPPAKRJ@SCG.COM	Suppakrit Julapat	5/8/2022	8กษ4976	เจ้าหน้าที่99275	ปกติ	ปกติ	ปกติ	ปกติ	ปกติ	ปกติ	ปกติ	ปกติ	มี	สัตหะหลวง	ไม่พร้อม (ระบุในหมายเหตุ)		ศกฤกษ์	
432	5/11/22 8:18:29	5/11/22 8:19:39	PONGTAWB@SCG.COM	Pongtawat Boonkrasin	5/11/2022	8กษ4976	เจ้าหน้าที่99395	ปกติ	ปกติ	ปกติ	ปกติ	ปกติ	ปกติ	ปกติ	ปกติ	มี	สัตหะหลวง	ไม่พร้อม (ระบุในหมายเหตุ)		พงศ์วีระ	
475	5/22/22 9:22:52	5/22/22 9:23:36	SUPPAKRJ@SCG.COM	Suppakrit Julapat	5/22/2022	8กษ4976	เจ้าหน้าที่100833	ปกติ	ปกติ	ปกติ	ปกติ	ปกติ	ปกติ	ปกติ	ปกติ	มี	สัตหะหลวง	พร้อมใช้		ศกฤกษ์	

เอกสารแนบที่ 2.18

บันทึกการปล่อย/การวิ่งของรถบรรทุก



บริษัท รักษาความปลอดภัย แกรนด์ เซาท์เทิร์น จำกัด

GRAND SOUTHERN SECURITY CO., LTD.

สำนักงานใหญ่ เลขที่ 109/14 หมู่ที่ 7 ตำบลที่วัง อำเภอทุ่งสง จังหวัดนครศรีธรรมราช 80110

โทร. 075 - 538123 FAX. 075 - 538128

ปฏิบัติงาน	บันทึกเหตุการณ์		
	เรื่อง รายงานเหตุการณ์ประจำวัน 204 2556		
	เรียน - ผู้จัดการศูนย์		
07.00	กองฯ (ทป. 500615) เฝ้าระวัง 2600 น. ต่อมา		
	กองฯ แจ้ง 2600 น. ต่อมา 2600 น. ต่อมา 2600 น.		
07.50	72 - 5874	สว.	11
07.53	42 - 8724	สว.	18
07.55	72 - 42521	สว.	8
07.58	53 - 53-26	กท.	14
08.00	82 - 6213	สว.	16
08.02	53 - 5328	กท.	12
08.04	53 - 5341	กท.	13
08.06	80 - 8563	กท.	27
08.08	72 - 4248	สว.	1
08.15	82 - 6927	สว.	20
08.17	72 - 4250	สว.	5
08.24	72 - 5879	สว.	4
08.42	72 - 5881	สว.	3
08.44	72 - 5883	สว.	6
08.55	72 - 5974	สว.	9
09.03	72 - 5892	สว.	7
09.06	80 - 4092	สว.	19
09.16	72 - 5930	สว.	10
09.19	72 - 4252	สว.	2
	82 - 6250	สว.	17
ชื่อ	ผู้มอบ	บันทึกหัวหน้าสายตรวจ	บันทึกของผู้ว่าจ้าง
(ลงชื่อ	ลงชื่อ
ชื่อ	ผู้มอบ	()	()
(
ชื่อ	ผู้มอบ		
(
ชื่อ	ผู้มอบ		
(



บริษัท รักษาความปลอดภัย แกรนด์ เซาท์เทิร์น จำกัด

GRAND SOUTHERN SECURITY CO., LTD.

สำนักงานใหญ่ เลขที่ 109/14 หมู่ที่ 7 ตำบลที่วัง อำเภอทุ่งสง จังหวัดนครศรีธรรมราช 80110

โทร. 075 - 538123 FAX. 075 - 538128

ปฏิบัติงาน	บันทึกเหตุการณ์			
	เรื่อง รายงานเหตุการณ์ประจำวัน 2 ก.ค. 65			
	เรียน - ผู้จัดการแผนก 100			
10.07	70-4867	ผอ.	26	
11.10	53-5841	กก.	13	
11.13	82-6213	ผอ.	16	
11.20	72-5894	สพ.	11	
11.25	82-8728	ผอ.	18	
11.37	72-4254	สพ.	8	
11.40	53-5326	กก.	14	
11.50	53-5328	กก.	12	
11.52	72-5879	สพ.	4	
12.03	80-8563	กก.	27	
12.07	72-4250	สพ.	5	
12.11	72-5883	สพ.	6	
12.15	72-4248	สพ.	1	
12.38	80-4092	ผอ.	19	
12.40	72-5881	สพ.	3	
12.45	72-5892	สพ.	7	
12.56	72-4242	สพ.	2	
12.58	72-5930	สพ.	10	
13.10	82-1250	ผอ.	17	
14.17	53-5841	กก.	13	
14.18	82-6213	ผอ.	16	
14.34	72-5894	สพ.	11	
14.42	82-8728	ผอ.	18	
	บันทึกหัวหน้าสายตรวจ		บันทึกของผู้ว่าจ้าง	
	ลงชื่อ		ลงชื่อ	
	()		()	
)			
	ผู้ส่งมอบ			
)			
	ผู้รับมอบ			
)			



บริษัท รักษาความปลอดภัย แกรนด์ เซาท์เทิร์น จำกัด

GRAND SOUTHERN SECURITY CO., LTD.

สำนักงานใหญ่ เลขที่ 109/14 หมู่ที่ 7 ตำบลที่วัง อำเภอทุ่งสง จังหวัดนครศรีธรรมราช 80110

โทร. 075 - 538123 FAX. 075 - 538128

ปฏิบัติงาน	บันทึกเหตุการณ์	
	เรื่อง รายงานเหตุการณ์ประจำวัน 17. 1. 1 2556	
	เรียน - ผู้จัดการรวมเหิง	
11.56	72 - 5899	สว
12.06	72 - 4244	สว
12.10	72 - 5888	สว
12.15	72 - 5930	สว
12.22	72 - 4250	สว
12.25	72 - 5894	สว
12.25	72 - 5974	สว
12.34	53 - 5829	กท.
12.52	72 - 5881	สว
12.55	40 - 4092	สว
12.58	53 - 5826	กท.
13.15	53 - 5841	กท.
13.33	70 - 4867	สว
14.00	81 - 1052	กท.
14.06	82 - 5152	สว
14.38	40 - 8563	กท.
14.42	82 - 6293	สว
15.00	82 - 8724	สว
15.20	72 - 5899	สว
15.30	72 - 4244	สว
16.30	72 - 4254	สว.
	สรุปยอดรวมรวมเหิง 42 เก็บ	
16.50	ด.อ.สมชาย ธรรม 16.50 เดิมด.อ.สมชาย 16.50	
	ตามข้อ 7 ของระเบียบ ก. = 16.50	
ชื่อ	บันทึกหัวหน้าสายตรวจ	บันทึกของผู้ว่าจ้าง
(ลงชื่อ	ลงชื่อ
ชื่อ	((
(
ชื่อ	ผู้ส่งมอบ	
(
ชื่อ	ผู้รับมอบ	
(



บริษัท รักษาความปลอดภัย แกรนด์ เซาท์เทิร์น จำกัด

GRAND SOUTHERN SECURITY CO., LTD.

สำนักงานใหญ่ เลขที่ 109/14 หมู่ที่ 7 ตำบลที่วัง อำเภอทุ่งสง จังหวัดนครศรีธรรมราช 80110

โทร. 075 - 538123 FAX. 075 - 538128

ปฏิบัติงาน	บันทึกเหตุการณ์
	เรื่อง รายงานเหตุการณ์ประจำวัน 19/9/65
	เรียน - ผู้จัดการรวมเหนือ
19.00	ดร.พมทอ วิรัช จรัสศรี พร้อมนาย - นาย สม จรัสศรี เจ้าหน้าที่ เวรกลาง กะกลางคืน เห็นตำรวจความเรียบร้อย จากในสวนเหนือ เนตกรทวิ 2/กค
29.40	ดร.พมทอ วิรัช จรัสศรี ออกตรวจพื้นที่สวน - ผดขย เนตกรทวิ 2/กค
06.55	ดร.สมทอ สม จรัสศรี และนาย วิรัช จรัสศรี ไปตรวจรอบสวนความเรียบร้อย อีกรอบ จากในสวนเหนือ จึง ส่งมอบ น.ต.ท. 105 นาย ไร่ เกษม ไร่ เกษม เนตกรทวิ 2/กค

มอบ	บันทึกหัวหน้าสายตรวจ	บันทึกของผู้ว่าจ้าง
	ลงชื่อ	ลงชื่อ
มอบ	()	()
ผู้ส่งมอบ		
ผู้รับมอบ		

เอกสารแนบที่ 2.19

กิจกรรมชุมชนสัมพันธ์ของโครงการ

การดำเนินการและกิจกรรมต่อชุมชนบริเวณเหมืองดินซีเมนต์ลำทับ 2565

สนับสนุนถุงยังชีพสู้ภัยโควิด 24/3/2565

สนับสนุนน้ำและเครื่องดื่ม
จุดตรวจ 7 วันอันตราย 11/4/2565

ถวายเทียนพรรษา 13/7/2565



การดำเนินการและกิจกรรมต่อชุมชนบริเวณเหมืองดินซีเมนต์ลำทับ 2565

สนับสนุนชุดกีฬา ชมนมกำนันผู้ใหญ่บ้าน
อ.ลำทับ 18/7/2565



อบต. ดินอุดมเข้าตรวจเหมืองลำทับประจำปี
27/7/2565



การดำเนินการและกิจกรรมต่อชุมชนบริเวณเหมืองดินซีเมนต์ลำทับ 2565

คณะอบต. ดินอุดม อ.ลำทับ จ.กระบี่ เยี่ยมชมกระบวนการทำเหมือง วันที่ 26/08/2565



การดำเนินการและกิจกรรมต่อชุมชนบริเวณเหมืองดินซีเมนต์ลำทับ 2565

OCOP ปรับปรุงเครื่องกรองน้ำ โรงเรียนบ้านควนแดง อ.ลำทับ

ส่งมอบโครงการ วันที่ 29/09/2565

แบบนำเสนอโครงการ OCOP ปุ่มทุ่งสง

ชื่อโครงการปรับปรุงเครื่องกรองน้ำ.....

สถานที่ดำเนินการโรงเรียนบ้านควนแดง.....

ผู้รับผิดชอบนางสาว.....

วัตถุประสงค์เพื่อปรับปรุงเครื่องกรองน้ำ.....

ผู้สนับสนุนนาย.....

ผู้ประสานงานนาย.....

ผู้ติดตามนาย.....

เลขที่ใบเสนอโครงการ...../2565

Cost Center 051 - 07700

C/E 548010

Order No. 015050000 ๕53

หมายเหตุใบเสนอโครงการนี้ใช้เพื่อโครงการ.....

และขอความเห็นชอบจาก.....

Case Center No. 015050000 ๕53

ผลการติดตามผลเมื่อวัน.....โรงเรียนบ้านควนแดง.....

1. เพื่อปรับปรุงเครื่องกรองน้ำ.....

2. เพื่อปรับปรุงเครื่องกรองน้ำ.....

3. เพื่อปรับปรุงเครื่องกรองน้ำ.....

4. เพื่อปรับปรุงเครื่องกรองน้ำ.....

5. เพื่อปรับปรุงเครื่องกรองน้ำ.....

6. เพื่อปรับปรุงเครื่องกรองน้ำ.....



การติดตามโครงการสำหรับกองทุนเฝ้าระวังสุขภาพ 2565

ลานกีฬาเอนกประสงค์ หมู่4 ตินอุดม 80,000 บาท



การติดตามโครงการสำหรับกองทุนเฝ้าระวังสุขภาพ 2565

ขยับกายสบายชีวี หมู่ 15 บางขัน 80,000 บาท



การติดตามโครงการสำหรับกองทุนเฝ้าระวังสุขภาพ 2565

บ้านน้ำดำร่วมใจ ลดคัดแยกขยะที่ต้นทาง หมู่ 6 บ้านน้ำดำ 80,000 บาท



การติดตามโครงการสำหรับกองทุนเฝ้าระวังสุขภาพ 2565

เมื่อเช้าวันนี้ต้องสมองแจ่มใส โรงเรียนเสมีดจวน 50,000 บาท



การติดตามโครงการสำหรับกองทุนเฝ้าระวังสุขภาพ 2565

สถานที่ปลอดภัยใส่ใจสุขภาพ 30,000 บาท



การติดตามโครงการสำหรับกองทุนเฝ้าระวังสุขภาพ 2565

ชุมชนบ้านดินแดงรักสุขภาพ หมู่ 3 ดินแดง 80,000 บาท



เอกสารแนบที่ 2.20

สรุปความคิดเห็นของประชาชนรอบพื้นที่โครงการ

สรุปผลสำรวจความพึงพอใจของชุมชนรอบเหมืองดินซีเมนต์ลำทับ 2/2565

ทัศนคติต่อเหมืองดินซีเมนต์ ที่นำดินมาใช้ผลิตปูนซีเมนต์
ทัศนคติเชิงบวก

- การสนับสนุนให้ทางชุมชน โรงเรียน วัด และอื่นๆ
- สร้างอาชีพให้กับชุมชน

ทัศนคติเชิงลบ

- มีฝุ่นละอองและเสียงจากรถบรรทุก
- ทรัพยากรลดน้อยลง

ข้อเสนอแนะและความคาดหวังจากชุมชน

- เข้าร่วมกิจกรรมกับชุมชน
- สนับสนุนในด้านการศาสนา การศึกษา วัฒนธรรม ของชุมชนโดยรอบ
- อยากให้มีสวนสุขภาพ และส่งเสริมให้ชาวบ้านในชุมชนรักสุขภาพ
- ดูแลเรื่องมลพิษที่เกิดจากเหมือง เช่น ฝุ่น ความสะอาดบนท้องถนน

ภาพประกอบ



เหมืองดินซีเมนต์

บริเวณ	โรงงานเป้าหมาย	จังหวัด	อำเภอ	ตำบล	หมู่บ้าน / ชุมชน	
ทุ่งสง	เหมืองดินลำทับ	กระบี่	ลำทับ	1 ดินอุดม	<input type="radio"/> หมู่ที่ 4 บ้านน้ำเขาดิน	<input checked="" type="radio"/> หมู่ที่ 6 บ้านน้ำดำ
				2 ดินแดง	<input type="radio"/> หมู่ที่ 3 บ้านดินแดง	
		นครศรีธรรมราช	บางขัน	3. บางขัน	<input type="radio"/> หมู่ที่ 15 บ้านหนองแสง	

สำหรับพนักงานสัมภาษณ์ : ชื่อผู้สัมภาษณ์ นอริยา วันที่ 4 / 12 / 2562 เวลาเริ่มสัมภาษณ์ 10.40 น. เวลาเสร็จสิ้น 10.50 น.

คำถามคัดเลือก

1. ในช่วง 3 เดือนที่ผ่านมา มีผู้มาสำรวจความคิดเห็นของพี่บ้างหรือไม่คะ
☒ 1) ไม่มี ☐ 2) มี ☒ หยุดสัมภาษณ์
 คุณลักษณะของผู้ถูกสัมภาษณ์

ชื่อผู้ถูกสัมภาษณ์ ที่อยู่			
1. เพศ	<input checked="" type="radio"/> 1) ชาย <input type="radio"/> 2) หญิง	4.1 อาชีพ	<input type="radio"/> 1 ผู้ใหญ่บ้าน <input type="radio"/> 2 กำนัน <input type="radio"/> 3 อบต. / สมาชิก อบต. <input type="radio"/> 4 ประธาน หรือหน.กลุ่ม..... <input type="radio"/> 5 อสม. <input checked="" type="radio"/> 6 ข้าราชการ ระบุหน่วย/กรม/กอง..... <input type="radio"/> 7 พนักงานรัฐวิสาหกิจ <input type="radio"/> 8 พนักงานเอกชน : ระบุ ชื่อโรงงาน/บริษัทอื่น..... [ชื่อโรงงาน/บริษัทในSCG(<input checked="" type="checkbox"/> หยุดสัมภาษณ์)] <input type="radio"/> 9 ค้าขาย <input type="radio"/> 10 ธุรกิจส่วนตัว <input type="radio"/> 11 รับจ้างทั่วไป <input type="radio"/> 12 เกษตรกร <input type="radio"/> 13 พ่อบ้าน / แม่บ้าน <input type="radio"/> 14 ผู้รับเหมา <input type="radio"/> 99 อื่น ๆ
2. อายุ	<u>40</u> ปี (< 16 ปี <input checked="" type="checkbox"/> หยุดสัมภาษณ์) (> 55 ปี <input checked="" type="checkbox"/> หยุดสัมภาษณ์ ยกเว้น ผู้นำ และหน่วยงานราชการ)	4.2 กลุ่มเป้าหมาย	<input type="radio"/> 1 ประชาชนทั่วไป <input type="radio"/> 2 ผู้นำชุมชน <input checked="" type="radio"/> 3 หน่วยงานราชการ <input type="radio"/> 31 สนง.อุตสาหกรรมจังหวัดกระบี่ <input type="radio"/> 32 สนง.ทรัพยากรธรรมชาติและสิ่งแวดล้อม จ.กระบี่ <input type="radio"/> 33 ฝ่ายกพร.อุตสาหกรรม จ.ตรัง <input type="radio"/> 34 สนง.อุตสาหกรรมพื้นฐานและการเหมืองแร่เขต 4ภูเก็ต <input type="radio"/> 35 อำเภอลำทับ <input type="radio"/> 36 อบต.ดินอุดม <input type="radio"/> 37 นายกอบต.ดินอุดม <input type="radio"/> 38 กำนัน ต.ดินอุดม <input type="radio"/> 39 ผู้ใหญ่บ้าน ม.4 ต.ดินอุดม <input type="radio"/> 310 ผอ.รพ.สต.ดินอุดม
3. การศึกษาสูงสุด	<input type="radio"/> 1) ไม่ได้ศึกษา <input type="radio"/> 2) ประถมศึกษา <input type="radio"/> 3) ปวช. / ปวส. <input type="radio"/> 4) มัธยมศึกษา <input checked="" type="radio"/> 5) ปริญญาตรี <input type="radio"/> 6) ปริญญาโท <input type="radio"/> 7) ปริญญาเอก	5.รายได้ส่วนตัว	<u>40,000</u> บาท ต่อ เดือน
		6.รายได้ครอบครัว	<u>100,000</u> บาท ต่อ เดือน

ทัศนคติต่อเหมืองดินซีเมนต์ลำทับ อ.ลำทับ จ. กระบี่

1. คุณรู้หรือไม่ว่าในการทำ "เหมืองดินซีเมนต์ลำทับ อ.ลำทับ จ. กระบี่" ที่มีการนำทรัพยากรทางธรรมชาติ คือ ดิน มาผลิตเป็นปูนซีเมนต์ เพื่อใช้ในการก่อสร้าง เช่น ถนน อาคาร บ้านเรือน เป็นต้น ?

١٢٠

1

4

2. เมื่อคุณรู้แล้วว่า "เหมืองดินซีเมนต์" มีการนำ "ดิน" มาใช้ในการผลิตปูนซีเมนต์ คุณมีมุมมอง หรือเห็นว่าเป็นอย่างไรคะ?

ເຈົ້າພາກ	ເຈົ້າຄນ
<p>ດ້ 21/10/2019 ກົດໝາຍ</p> <p>ກົດໝາຍ ກົດ ສັນຕິພາບ ຂອງ ກະ ພັດ</p> <p>ໂຮງ ການ ສະ ພາ ສະ ພາ ສະ ພາ ສະ ພາ</p> <p>ກະ ພັດ ສະ ພາ</p>	<p>21/10/2019</p>

ความต้องการ / ข้อเสนอแนะของชุมชน

1. คุณต้องการหรือคาดหวัง จะให้ "เหมืองดินซีเมนต์ลำทับ อ.ลำทับ จ. กระบี่" ดำเนินการ ช่วยเหลือ ส่งเสริม สนับสนุน ชุมชนนี้ เพื่อการอยู่ร่วมกันของ เหมืองดินซีเมนต์ลำทับ อ.ลำทับ จ. กระบี่ และชุมชน อย่างมีความสุขร่วมกันตลอดไป อย่างไรบ้าง?

ขอร่วมกิจกรรมกับชุมชน
เพื่อพัฒนาและสร้างเสริมชุมชนให้มีความเข้มแข็ง
ของชุมชนให้ดีขึ้น

เอกสารแนบที่ 2.21

ผลการตรวจวัดคุณภาพน้ำบ่อชุมเหือง

รายงานผลการวิเคราะห์/ทดสอบ
Report No. WW21/0420-2

โรงงาน/บริษัท บริษัท ปูนซิเมนต์ไทย (ทุ่งสง) จำกัด (ส่วนเหมืองลำทับ)
ที่อยู่ หมู่ 4 ตำบลดินอุดม อำเภอลำทับ จังหวัดกระบี่ 81120
สถานที่เก็บตัวอย่าง บ่อขุมเหมือง (EIA)
วัน-เวลาที่เก็บตัวอย่าง 23/08/65 (11:16 น.) **วันที่รับตัวอย่าง** 24/08/65
วันที่วิเคราะห์/ทดสอบ 23 - 30/08/65 **หมายเลขตัวอย่าง** W22/02499
สภาพตัวอย่าง/ภาชนะที่บรรจุ สีเหลืองอ่อนใส มีตะกอน / ขวดพลาสติกปากกว้างขนาด 2 ลิตร จำนวน 1 ขวด, ขวดโลหะหนัก จำนวน 1 ขวด และขวดพลาสติกขนาด 1 ลิตร จำนวน 1 ขวด

เจ้าหน้าที่เก็บตัวอย่าง [REDACTED] **พิกัด UTM** 47 P 0541941
0891435

ผลการวิเคราะห์/ทดสอบ ตัวอย่างน้ำผิวดิน

รายการวิเคราะห์/ทดสอบ	ผลการวิเคราะห์/ทดสอบ	ค่ามาตรฐาน	หน่วย
pH (25 °C) ^S	7.7	5.0 - 9.0	-
Total Hardness (as CaCO ₃)	83.8	ไม่กำหนด	mg/L
Total Dissolved Solids	96	ไม่กำหนด	mg/L
Total Suspended Solids	11	ไม่กำหนด	mg/L
Sulfate	8.08	ไม่กำหนด	mg/L
Turbidity	14	ไม่กำหนด	NTU
Arsenic	ตรวจไม่พบ	ไม่มากกว่า 0.01	mg/L
Cadmium	0.001	ไม่มากกว่า 0.005	mg/L
Iron	0.370	ไม่กำหนด	mg/L
Lead	0.011	ไม่มากกว่า 0.05	mg/L

หมายเหตุ :

1. มาตรฐาน : ประกาศคณะกรรมการสิ่งแวดล้อมแห่งชาติ ฉบับที่ 8 (พ.ศ.2537) ออกตามความในพระราชบัญญัติส่งเสริมและรักษาคุณภาพสิ่งแวดล้อมแห่งชาติ พ.ศ.2535 เรื่องกำหนดมาตรฐานคุณภาพน้ำในแหล่งน้ำผิวดิน ตีพิมพ์ในราชกิจจานุเบกษาฉบับประกาศทั่วไป เล่ม 111 ตอนที่ 16 ง ลงวันที่ 24 กุมภาพันธ์ 2537 (ภาคผนวก ก)

น้ำประเภที่ 4 ได้แก่ แหล่งน้ำที่ได้รับน้ำทั้งจากกิจกรรมบางประเภท และสามารถเป็นประโยชน์เพื่อ

(1) การอุปโภคและบริโภคโดยตรงผ่านการฆ่าเชื้อโรคตามปกติ และผ่านกระบวนการปรับปรุงคุณภาพน้ำเป็นพิเศษ

(2) การอุตสาหกรรม

2. วิธีการวิเคราะห์/ทดสอบ มีรายละเอียดตามเอกสารแนบ

3. S : วิเคราะห์ที่ภาคสนาม ที่บริเวณปลายท่อ

Limit of Detection (LOD) : ความเข้มข้นต่ำสุดที่เครื่องมือสามารถตรวจพบได้

ในกรณีผลการวิเคราะห์มีค่าต่ำกว่า LOD ที่กำหนดจะออกรายงานผลว่า "ตรวจไม่พบ"

- ค่า LOD ของ Arsenic เท่ากับ 0.001 mg/L

ภาพถ่ายจุดตรวจวัด

เจ้าหน้าที่ประจำห้องวิเคราะห์
ห้ามคัดลอกข้อมูลรายงานผลการ

เอกสารแนบที่ 2.22

สำเนาบัญชีกองทุนฟื้นฟูสภาพพื้นที่ทำเหมืองของโครงการ

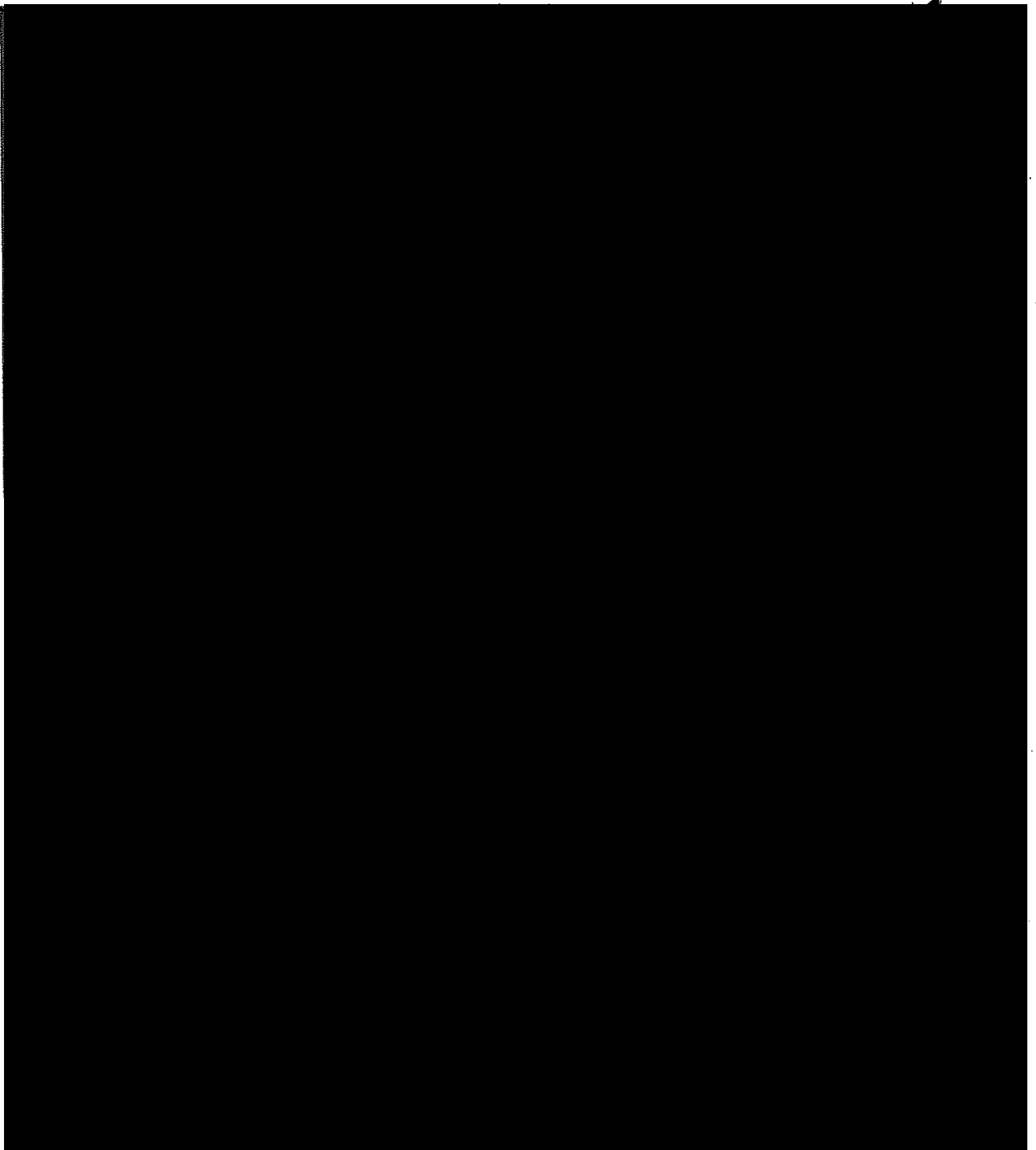

y